



KEMENTERIAN PERHUBUNGAN REPUBLIK INDONESIA
BADAN PENGEMBANGAN SDM
PERHUBUNGAN



POLITEKNIK PENERBANGAN SURABAYA

LAPTAH

2020

POLITEKNIK PENERBANGAN SURABAYA

Sujanma Akasa Mandala



BLU PROMiSe
Peningkatan Kualitas Sarana



Certificate No.: QSC 00801



Komite Akreditasi Nasional
LSSM-002-IDN

www.poltekbangsby.ac.id



KATA PENGANTAR

Puji dan syukur kita panjatkan kepada Tuhan Yang Maha Esa, karena berkat rahmat dan karunia-Nya buku Laporan Tahunan (LAPTAH) Politeknik Penerbangan Surabaya tahun 2020 dapat diwujudkan.

Sejalan dengan Undang-Undang No. 14 Tahun 2008 tentang Keterbukaan Informasi Publik (KIP), kegiatan-kegiatan strategis Politeknik Penerbangan Surabaya sebagai unit kerja selama tahun 2020 dituangkan dalam buku ini. Buku Laporan Tahunan (LAPTAH) Politeknik Penerbangan Surabaya tahun 2020 merupakan hasil kompilasi dari laporan bulanan Januari sampai dengan Desember 2020. Laporan Tahunan ditujukan sebagai sarana informasi kemajuan capaian yang terukur kepada Kepala Badan Pengembangan Sumber Daya Manusia Perhubungan atas capaian yang telah dan seharusnya dicapai serta sebagai upaya perbaikan berkesinambungan bagi Politeknik Penerbangan Surabaya untuk meningkatkan kinerjanya.

Penyusunan Laporan Tahunan Politeknik Penerbangan Surabaya akan terus disempurnakan agar dapat menjadi tolak ukur evaluasi serta pengungkapan (*disclosure*) secara memadai hasil analisis terhadap kemajuan yang dicapai setiap tahunnya sekaligus sebagai dokumentasi rangkuman kegiatan yang dilaksanakan oleh Politeknik Penerbangan Surabaya pada Tahun Anggaran 2020.

Kepada semua pihak yang telah berkontribusi dalam pembuatan buku Laporan Tahunan (LAPTAH) ini, kami mengucapkan terimakasih yang sebesar-besarnya, dan kami juga sangat berharap masukan dan saran guna peningkatan kinerja Politeknik Penerbangan Surabaya, semoga senantiasa memberi manfaat bagi pengguna.

Surabaya, Januari 2021

**DIREKTUR POLITEKNIK PENERBANGAN
SURABAYA**

M. ANDRA ADITYA WARMAN, ST., MT.

Pembina Tk. I (IV/b)

NIP. 19680729 199603 1 001

BAB I

PENDAHULUAN

A. IKHTISAR UTAMA

Politeknik Penerbangan Surabaya yang selanjutnya disebut dengan Poltekbang Surabaya merupakan perguruan tinggi di lingkungan Kementerian Perhubungan, yang berada di bawah dan bertanggungjawab kepada Kepala Badan Pengembangan Sumber Daya Manusia Perhubungan.

Pembinaan Poltekbang Surabaya, secara akademik dilakukan oleh Menteri Riset, Teknologi dan Pendidikan Tinggi, sedangkan pembinaan administrasi dan operasional dilakukan oleh Menteri Perhubungan dan dipimpin oleh direktur.

Poltekbang Surabaya dibentuk melalui Peraturan Menteri Perhubungan Republik Indonesia Nomor PM 32 Tahun 2017 tentang Organisasi dan Tata Kerja Politeknik Penerbangan Surabaya. Statuta Politeknik Penerbangan Surabaya ditetapkan dengan Peraturan Menteri Perhubungan Nomor PM 21 Tahun 2018.

Setelah berakhirnya tahun anggaran 2020, Poltekbang Surabaya akan memasuki tahapan terakhir sebagai kelanjutan dari pelaksanaan program tahun 2020 yaitu dengan menyusun materi pelaporan dan pertanggung jawaban salah satu tujuan dilakukannya pelaporan adalah pelaksanaan akuntabilitas dalam sektor publik (*public accountability*) yang merupakan sebuah obyektif dan keteraturan pelaporan tentang informasi fakta kinerja yang telah dilakukan organisasi dalam hal ini Poltekbang Surabaya yang diharapkan pelaporan ini akan mampu mengkomunikasikan kepada pimpinan bahkan stakeholder sejauh mana tujuan organisasi telah dilaksanakan.

Keberhasilan yang diperoleh tidak terlepas dari terjalinnya hubungan koordinasi yang baik secara internal maupun eksternal dengan lintas sektor di lingkungan organisasi Poltekbang Surabaya, dan adanya dukungan dari unsur pimpinan maupun staf pelaksana, ketersediaan anggaran, sarana, prasarana yang cukup memadai.

Poltekbang Surabaya perlu melakukan strategi dan perencanaan pengembangan sumber daya manusia dengan menyiasati beberapa masalah yang mungkin timbul agar dapat memanfaatkan peluang terhadap ancaman dengan adanya perubahan tertentu. Salah satu cara yang dilakukan adalah dengan menyelenggarakan pendidikan dan pelatihan serta membina sumber daya manusianya.

Penyusunan Laporan Tahunan Instansi Pemerintah 2020 ini merupakan dokumen yang menyajikan data POLTEKBANG Surabaya yang merupakan salah satu Unit Pelaksana Teknis Badan

Pendidikan dan Pelatihan Perhubungan. Setiap Laporan Tahunan Instansi Pemerintah (LAPTAH) dibuat dalam rangka mempertanggungjawabkan pelaksanaan tugas pokok dan fungsi serta pengelolaan sumber daya dan pelaksanaan kebijakan yang dibebankan dengan suatu sistem yang diatur secara jelas guna mendorong terciptanya keterbukaan kepada masyarakat luas dengan harapan akan mampu meningkatkan partisipasi masyarakat secara berkesinambungan.

B. PROFIL POLITEKNIK PENERBANGAN SURABAYA

1. Profil Unit Kerja

Pada tahun 1989 berdiri Balai Pendidikan dan Latihan Penerbangan Surabaya yang berdasarkan pada Keputusan Menteri Perhubungan Nomor KM 22 tahun 1989 tanggal 31 Mei 1989 tentang Organisasi dan Tata Kerja Balai Pendidikan dan Latihan Penerbangan Surabaya. Kemudian di tahun 1999, Balai Pendidikan dan Latihan Penerbangan Surabaya dengan Keputusan Menteri Perhubungan Nomor KM 80 tahun 1999 tanggal 13 Oktober 1999 berubah nama menjadi Akademi Teknik dan Keselamatan Penerbangan Surabaya. Seiring dengan kemajuan teknologi, dinamika organisasi dan perubahan berbagai keputusan Menteri Perhubungan maka organisasi tata kerja berubah sesuai dengan Peraturan Menteri Perhubungan Nomor PM 86 tahun 2014 tanggal 16 Desember 2014 tentang Organisasi dan Tata Kerja Akademi Teknik dan Keselamatan Penerbangan Surabaya. Dan pada tahun 2017, melalui Peraturan Menteri Perhubungan Nomor PM 32 tahun 2017 tanggal 27 April 2017 secara resmi Akademi Teknik dan Keselamatan Penerbangan Surabaya berganti nama menjadi Politeknik Penerbangan Surabaya.

Politeknik Penerbangan Surabaya dengan luas lahan 5,4 ha menyelenggarakan program pendidikan vokasi, penelitian, dan pengabdian kepada masyarakat di bidang penerbangan. Pada saat ini, ada 7 program studi yang diselenggarakan oleh Politeknik Penerbangan Surabaya. Program studi tersebut sebagai berikut:

- a. D.III Teknik Listrik Bandar Udara
- b. D.III Teknik Telekomunikasi dan Navigasi Udara
- c. D.III Teknik Pesawat Udara
- d. D.III Lalu Lintas Udara
- e. D.III Komunikasi Penerbangan
- f. D.III Manajemen Transportasi Udara
- g. D.III Teknik Bangunan dan Landasan

Selain itu, Politeknik Penerbangan juga menyelenggarakan program diklat pemberdayaan masyarakat, *shortcourse* dan revitalisasi SMK.

2. Tugas dan Fungsi

Tugas Pokok :

Politeknik Penerbangan Surabaya mempunyai tugas menyelenggarakan program pendidikan vokasi, penelitian, dan pengabdian kepada masyarakat di bidang penerbangan.

Fungsi :

Dalam melaksanakan tugas tersebut, Politeknik Penerbangan Surabaya menyelenggarakan fungsi sebagai berikut :

1. Penyusunan rencana dan program pendidikan;
2. Penyeenggaraan Pendidikan vokasi di bidang penerbangan;
3. Pelaksanaan penelitian dan pengabdian kepada msayarakat;
4. Pelaksanaan pemeriksaan intern;
5. Pelaksanaan sertifikasi profesi kerja di bidang penerbangan;
6. Pengembangan sistem penjaminan mutu;
7. Pengelolaan keuangan dan administrsi umum;
8. Pengelolaan administrasi akademik dan ketarunaan;
9. Pengelolaan perpustakaan, laboratorium, sarana, dan prasarana;
10. Pelaksanaan pengembangan usaha dan kerja sama;
11. Pelaksanaan pembangunan karakter;
12. Pembinaan civitas akademika dan hubungannya dengan lingkungannya; dan
13. Pelaksanaan evaluasi dan pelaporan

3. Struktur Organisasi

Struktur organisasi POLTEKBANG Surabaya yang berada dibawah pembinaan dan pengawasan langsung Pusat Pengembangan SDM Perhubungan Udara mengacu pada Keputusan Menteri Perhubungan nomor PM. 32 Tahun 2017.

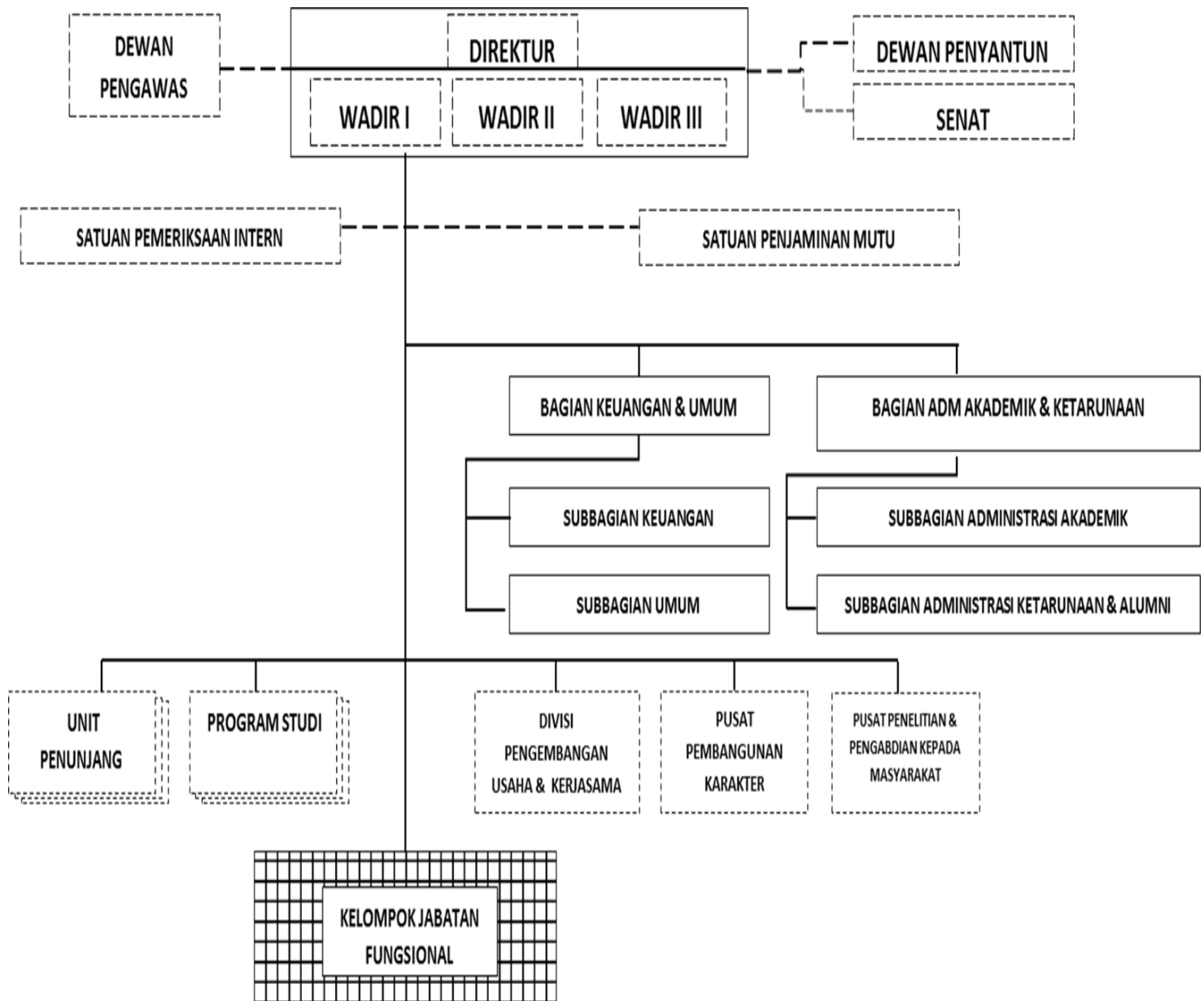

Gambar 1.1 Struktur Organisasi POLTEKBANG Surabaya

Sesuai beban tugas dan fungsi yang harus diselenggarakan, Politeknik Penerbangan Surabaya, secara organisasi terdiri dari:

1. Direktur dan Wakil Direktur
2. Dewan Pengawas
3. Dewan Penyantun
4. Senat
5. Satuan Pemeriksaan Intern
6. Satuan Penjaminan Mutu
7. Bagian Keuangan dan Umum
8. Bagian Administrasi Akademik dan Ketarunaan
9. Subbagian Keuangan
10. Subbagian Umum
11. Subbagian Administrasi Akademik
12. Subbagian Administrasi Ketarunaan dan Alumni
13. Divisi Pengembangan Usaha dan Kerjasama
14. Pusat Pembangunan Karakter
15. Pusat Penelitian dan Pengabdian Masyarakat
16. Program Studi
17. Unit Penunjang
18. Kelompok Jabatan Fungsional

4. Sumber Daya Manusia

Politeknik Penerbangan (Poltekbang) Surabaya memiliki pegawai yang bersatus sebagai Aparatur Sipil Negara (ASN) sebanyak 107 orang. Jumlah tenaga kontrak Poltekbang Surabaya sebanyak 133 orang yang terdiri dari Dosen BLU sebanyak 7 orang, Pramubakti sebanyak 49 orang, Satpam 21 orang, Pengemudi (driver) sebanyak 8 orang dan tenaga paramedis sebanyak 7 orang, tenaga laundry sebanyak 7 orang, adapun tenaga *cleaning service* Poltekbang Surabaya sebanyak 34 orang, key person sebanyak 1 orang.

5. Tinjauan Rencana dan Strategi Tahun 2020

Rencana Kinerja Politeknik Penerbangan (POLTEKBANG) Surabaya Tahun 2020 diarahkan dalam rangka mewujudkan penyediaan sumber daya manusia yang memiliki kompetensi, handal, terampil, ahli di bidang transportasi udara serta memiliki daya saing tinggi untuk menunjang penyelenggaraan program dan kegiatan pada sector perhubungan melalui program-program sebagai berikut :

Tabel 1.1 Tinjauan Rencana dan Strategi tahun 2020

| Sasaran Strategis | Indikator Kinerja | Target | | |
|--|---|---------|-----------|----------------------|
| | | PK Awal | PK Revisi | Satuan |
| a. Meningkatnya Kompetensi Lulusan Diklat Transportasi yang berdaya saing. | 1) Jumlah (Peserta/Sertifikat) Diklat Transportasi (Orang/Sertifikat). | 2,687 | 1712 | Orang/ Sertifikat |
| | A. DIKLAT PEMBENTUKAN REGULER | 380 | 404 | Orang |
| | B. DIKLAT PEMBENTUKAN POLBIT | 384 | 360 | Orang |
| | C. DIKLAT PEMBENTUKAN MANDIRI | 554 | 478 | Orang |
| | D. DIKLAT TEKNIS | 530 | 197 | Orang |
| | E. Diklat Pemberdayaan Masyarakat | 730 | 232 | Orang |
| | F. Peningkatan Kapasitas SDM | 109 | 41 | Orang |
| | 2) Persentase Lulusan Diklat Transportasi | 98 | 98 | % |
| | a. Jumlah Total Lulusan yang bersertifikat Kompetensi | 1680 | 806 | Orang |
| | A. DIKLAT PEMBENTUKAN REGULER | 166 | 166 | Orang |
| | B. DIKLAT PEMBENTUKAN POLBIT | 0 | 0 | Orang |
| | C. DIKLAT PEMBENTUKAN MANDIRI | 162 | 186 | Orang |
| | D. DIKLAT TEKNIS | 513 | 181 | Orang |
| | E. Diklat Pemberdayaan Masyarakat | 730 | 232 | Orang |
| | F. Peningkatan Kapasitas SDM | 109 | 41 | Orang |
| | b. Jumlah Total Target Lulusan yang bersertifikat Kompetensi | 1715 | 822 | Orang |
| | A. DIKLAT PEMBENTUKAN REGULER | 166 | 166 | Orang |
| | B. DIKLAT PEMBENTUKAN POLBIT | 0 | 0 | Orang |
| | C. DIKLAT PEMBENTUKAN MANDIRI | 162 | 186 | Orang |
| | D. DIKLAT TEKNIS | 548 | 197 | Orang |
| | E. Diklat Pemberdayaan Masyarakat | 730 | 232 | Orang |
| | F. Peningkatan Kapasitas SDM | 109 | 41 | Orang |
| | 3) Persentase Penyerapan Lulusan Diklat Transportasi Pembentukan | 85 | 65 | % |
| | Jumlah Lulusan Diklat Pembentukan pada tahun 2019 yang telah mendapat pekerjaan pada tahun 2020 ≤ 1 tahun | 229 | 173 | Orang |
| | Jumlah keseluruhan lulusan Diklat Pembentukan pada tahun 2019 | 270 | 268 | Orang |

| Sasaran Strategis | Indikator Kinerja | Target | | |
|---|---|---------|-----------|---------|
| | | PK Awal | PK Revisi | Satuan |
| b. Terwujudnya kerjasama dan kemitraan yang baik dalam rangka mewujudkan kemandirian dan profesionalisme lembaga | 4) Persentase dokumen kerjasama dengan lembaga pemerintah/ swasta nasional atau asing yang telah dilaksanakan. | 80 | 80 | % |
| | Jumlah dokumen kerjasama yang ditindaklanjuti pada tahun 2020 | 12 | 9 | Dokumen |
| | Jumlah target dokumen kerjasama pada tahun 2020 | 15 | 11 | Dokumen |
| c. Meningkatnya kualitas penyelenggaraan pendidikan, pelatihan, penelitian dan pemberdayaan masyarakat yang sesuai standar. | 5) Jumlah penelitian oleh tenaga pengajar yang dipublikasikan pada jurnal nasional dan internasional | 16 | 23 | Dokumen |
| | 6) Jumlah kegiatan Pengabdian Masyarakat yang dilaksanakan di sekitar lembaga diklat (dok) | 6 | 4 | Dokumen |
| | 7) Indeks Kepuasan Masyarakat (IKM) | 3 | 3 | Nilai |
| d. Meningkatnya Pemenuhan Kurikulum silabi yang berbasis kompetensi dan sesuai perkembangan IPTEK | 8) Persentase modul bahan ajar Diklat Transportasi Udara yang telah di review sesuai kebutuhan insdustri sektor transportasi. | 15 | 10 | % |
| | Jumlah kursil yang di reviu tahun 2020 | 45 | 30 | Dokumen |
| | Jumlah keseluruhan kursil pada tahun 2020 | 300 | 300 | Dokumen |
| e. Meningkatnya Tenaga Pendidik dan Tenaga Kependidikan Diklat Transportasi yang kompeten. | 9) Jumlah Tenaga Pendidik yang memiliki sertifikat kompetensi sesuai bidang yang diajarkan | 41 | 39 | Orang |
| | Jumlah tenaga pendidik yang punya sertifikat kompetensi sesuai bidang pada tahun 2020 | 41 | 39 | Orang |
| | Jumlah keseluruhan tenaga pendidik pada tahun 2020 | 41 | 41 | Orang |
| | 10) Jumlah Pemenuhan Kecukupan Tenaga Kependidikan sesuai standar Diklat Transportasi | 70 | 25 | Orang |
| | Jumlah tenaga kependidikan tahun 2020 yang memiliki kompetensi di bidangnya. | 70 | 25 | Orang |
| | Standar jumlah tenaga kependidikan pada tahun 2020 | 70 | 70 | Orang |
| f. Meningkatnya Pemenuhan Kebutuhan Fasilitas Sarana & Prasarana dan sistem informasi yang memenuhi Standar Diklat Transportasi | 11) Jumlah sarana diklat Transportasi berbasis teknologi tinggi (unit) | 4 | - | Unit |
| | 12) Jumlah prasarana baru diklat transportasi yang dibangun | - | 133 | M2 |
| | 13) Persentase utilitas pemanfaatan sarana dan prasarana diklat SDM Perhubungan Udara yang berbasis teknologi tinggi mutakhir | 85 | 45 | % |

| Sasaran Strategis | Indikator Kinerja | Target | | |
|---|---|---------|-----------|--------|
| | | PK Awal | PK Revisi | Satuan |
| | 14) Persentase Sistem Informasi yang di Update dan dapat di akses | 80 | 80 | % |
| g. Meningkatnya Akuntabilitas Kinerja dan Anggaran BPSDMP | 15) Nilai AKIP BPSDM Perhubungan | 83 | 81,91 | Nilai |
| | 16) Persentase Tingkat Penyerapan Anggaran BPSDM Perhubungan (%) | 95 | 97 | % |
| | 17) Nilai Pencapaian Tingkat Maturitas SPIP | 3 | 2,986 | Nilai |

C. PROFIL PIMPINAN



| | |
|----------------------|---|
| NAMA LENGKAP | : MOHAMAD ANDRA ADITYAWARMAN, S.T., M.T. |
| TEMPAT TANGGAL LAHIR | : PALEMBANG, 29 JULI 1968 |
| AGAMA | : ISLAM |
| RIWAYAT JABATAN | <ol style="list-style-type: none"> 1. DIREKTUR POLITEKNIK PENERBANGAN SURABAYA (20-11-2020 s/d sekarang) 2. DIREKTUR POLITEKNIK PENERBANGAN MEDAN (13-12-2019 s/d 20-11-2020) 3. DOSEN ASISTEN AHLI (12-12-2019) 4. DIREKTUR POLITEKNIK PENERBANGAN PALEMBANG (26-06-2019s/d 13-12-2019) 5. KEPALA BALAI PENDIDIKAN DAN PELATIHAN PENERBANGAN PALEMBANG (27-07-2018 s/d 25-06-2019) 6. KEPALA BALAI PENDIDIKAN DAN PELATIHAN PENERBANGAN PALEMBANG (21-07-2017) 7. KEPALA BIDANG PENDIDIKAN, PUSAT PENGEMBANGAN SUMBER DAYA MANUSIA PERHUBUNGAN UDARA (25-07-2016) 8. KEPALA BAGIAN ADMINISTRASI AKADEMIK DAN KETARUNAAN STPI CURUG (15-04-2015) 9. KEPALA BAGIAN ADMINISTRASI UMUM STPI CURUG (31-12-2014 s/d 15-04-2015) 10. KEPALA SUBDIREKTORAT STANDARISASI, KERJASAMA DAN PROGRAM KEAMANAN PENERBANGAN DIREKTORAT KAMPEN (31-10-2012 s/d 31-12-2014) 11. KABID PELAYANAN DAN PENGOPERASIAN BANDAR UDARA, KANTOR OTORITAS BANDAR UDARA KELAS I HASANUDDIN MAKASSAR (17-06-2011 s/d 31-10-2012) 12. KEPALA BIDANG KEAMANAN DAN KETERTIBAN |

BANDAR UDARA KANTOR ADBANDARA HASANUDDIN,
MAKASSAR

(29-12-2009 s/d 17-06-2011)

13. KASUBID KURIKULUM & A.PENGAJARAN
(05-10-2006)

14. STAF PROGRAM
(01-03-1996 s/d 15-06-2006)

RIWAYAT PENDIDIKAN

1. SDN PPKP
(LULUS 1982)
2. SMP NEGERI 1
(LULUS 1985)
3. SMA NEGERI 1
(LULUS 1988)
4. UNSRI
(LULUS 1994)
5. INSTITUT TEKNOLOGI BANDUNG
(LULUS 2003)

RIWAYAT PELATIHAN

1. PIM TK. IV (TAHUN 2007)
2. PIM TK. III (TAHUN 2011)
3. PIM TK. II (TAHUN 2019)

D. PERISTIWA PENTING TAHUN 2020

Peristiwa penting yang diikuti oleh Politeknik Penerbangan (POLTEKBANG) Surabaya pada tahun 2020 adalah sebagai berikut :

1. Direktur Poltekbang Surabaya Achmad Setiyo Prabowo, ST, MT berkunjung ke Balai Besar Kalibrasi Fasilitas Penerbangan (BBKFP) dan diterima langsung oleh Direktur BBKFP Bagus Sunjoyo. Pada kesempatan kali ini BBKFP menghibahkan 1 unit pesawat jenis Lear Jet 31A register PK-CAH kepada Poltekbang Surabaya. Nantinya pesawat tersebut akan dijadikan live laboratorium (sarana praktek langsung) bagi Taruna/i Poltekbang Surabaya khususnya prodi TPU (Teknik Pesawat Udara).



Gambar 1.2 Hibah 1 Unit Pesawat Lear Jet 31A ke Poltekbang Surabaya

2. Kepala PPSDMPU Kemenhub Heri Sudarmaji menjelaskan upaya Go International sesuai harapan dari Presiden RI Bapak Joko Widodo bahwa SDM Indonesia harus berusaha masuk ke pasar internasional, tidak hanya di dalam negeri saja. Apalagi dalam tahun 2020-2024 difokuskan untuk pembangunan SDM.

“Salah satu market yang potensial dan telah kita lakukan mapping dengan JIT adalah pemenuhan SDM untuk bidang Teknik Pesawat Udara. Kerjasama ini adalah tindak lanjut dari MoU yang telah kami lakukan sejak September 2019 bersama JIT,” ujar Heri usai pertemuan dan penandatanganan Memorandum of Agreement (MoA) antara pihak JIT Training & Resources, Sdn. Bhd dan Politeknik Penerbangan (Poltekbang) Surabaya di Gedung Utama Poltekbang Surabaya, Kamis (16/1/2020).



Gambar 1.3 Penandatanganan Memorandum of Agreement (MoA) antara pihak JIT Training & Resources, Sdn. Bhd dan Politeknik Penerbangan (Poltekbang) Surabaya.

3. Poltekbang Surabaya mengikuti acara Education Expo 2020 yang digelar di JCC Senayan, dari bapak-bapak, ibu-ibu, sampai anak SMA dan SMK sederajat, banyak yang pinasaran sama kampus Poltekbang Surabaya. Tertarik pengen foto sama taruna yang keren-keren dan banyak yang ikut game ATC. Bagi squad yang tinggal di Jabodetabek, bisa kunjungi stand Poltekbang Surabaya di JCC Senayan Jakarta. Jadwal mengunjungi stand mulai jam 9 pagi sampai jam 7 malam. Acara dilaksanakan selama 4 hari, acara akan ditutup pada hari Minggu malam. Selain itu ada talkshow bersama direktur Poltekbang Surabaya, Jumat 7 Februari 2020 jam 10 pagi sampai selesai.



Gambar 1.4 Education Expo 2020

4. Poltekbang Surabaya bersama PIP Semarang dan PPI Madiun mengadakan Sosialisasi Perguruan Tinggi Kemenhub Tahun 2020 di SMAN 1 Tarakan, Kaltara, Kamis 20 Februari 2020. Acara ini dihadiri 412 siswa SMA dari 11 sekolah di Tarakan. Kepala sekolah SMAN 1 Tarakan Ibu Weti Heri Murtiningrum S.Pd. menyambut positif kegiatan ini, menurutnya ini sangat menarik, selama ini perguruan tinggi datang ke sekolah hanya untuk membagikan brosur, sedangkan brosur tidak bisa mengena ke siswa, tapi kali ini mereka datang langsung, anak-anak jadi tahu bahwa profesi tidak hanya dokter, akuntan, dan sebagainya. Mereka jadi tahu bahwa kuliah di Perguruan Tinggi Kemenhub itu bisa sangat bermacam-macam karirnya.



Gambar 1.5 Sosialisasi Sipencatar 2020 di Tarakan

5. Sosialisasi Perguruan Tinggi Kementerian Perhubungan di Palangka Raya, 3 Maret 2020 telah sukses dilaksanakan. Sebanyak 700 lebih peserta dari SMA/ sederajat yang ada di provinsi Kalimantan Tengah mengikuti acara dengan penuh semangat dari jam 7 pagi mulai registrasi hingga acara ditutup pukul 13.30. Acara dibuka oleh wakil gubernur Kalimantan Tengah Bapak Habib Ismail Bin Yahya, menurutnya acara ini memberi peluang bagi putra putri terbaik daerah Kalteng untuk menempuh Pendidikan di sekolah Kementerian Perhubungan agar terserap menjadi para profesional di bidang transportasi.



Gambar 1.6 Sosialisasi Sipencatar 2020 di Palangkaraya

6. Rapid Test Pegawai Poltekbang Surabaya telah dilaksanakan Jumat, 29 Mei 2020. Sebagai antisipasi dan persiapan Poltekbang Surabaya dalam rangka kedatangan kembali Taruna ke kampus. Kegiatan diikuti oleh dosen dan pegawai di lingkungan Poltekbang Surabaya dengan total peserta sebanyak 155 orang yang dibagi dalam 3 gelombang. Kegiatan dilaksanakan dengan metode "Drive Thru" menyesuaikan protokol kesehatan pencegahan covid-19.



Gambar 1.7 Rapid Test Pegawai Poltekbang Surabaya

7. Sebanyak 329 taruna taruni tingkat 1 dan sebagian tk 3 sudah kembali ke kampus pada 22 Agustus 2020. Jangan diragukan mereka masuk dengan pengawasan ketat sesuai protokol kesehatan. Cuci tangan, penyemprotan disinfektan, cek suhu, rapid tes, thorax dan tes narkoba. Semua dipastikan kembalinya taruna di kampus dengan keadaan sehat, demi menunjang kelancaran belajar.



Gambar 1.8 Rapid Test dan Swab Test Taruna Poltekbang Surabaya

8. Wisuda Non Diploma Basic Aircraft Structure Angkatan IIA dan IIB Poltekbang Surabaya, baru saja dilaksanakan hari ini, Kamis 4 Juni 2020 secara Online melalui Zoom Meeting dan Live Streaming YouTube. Ini adalah wisuda pertama Poltekbang Surabaya secara online karena adanya peraturan baru The New Normal di tengah pandemi Covid-19 ini. Turut hadir dalam wisuda Kepala BPSDM Perhubungan, Bapak Sugihardjo, Walikota Surabaya Ibu Tri Rismaharini, Presiden Direktur PT. BAT, I Nyoman Rai Pering, yang mewakili Presiden Direktur PT. Lion Air Group, direktur Poltekbang Surabaya Achmad Setiyo Prabowo, Dewas BLU Poltekbang, para pejabat di lingkungan BPSDM Perhubungan, para direktur di UPT-UPT BPSDM Perhubungan, dan segenap civitas akademika Poltekbang Surabaya. Meskipun tidak ada peluk hangat dari para sahabat dan para dosen, namun para wisudawan tetap antusias mengikuti jalannya upacara di rumah didampingi orang tua. Selamat, semoga sukses!

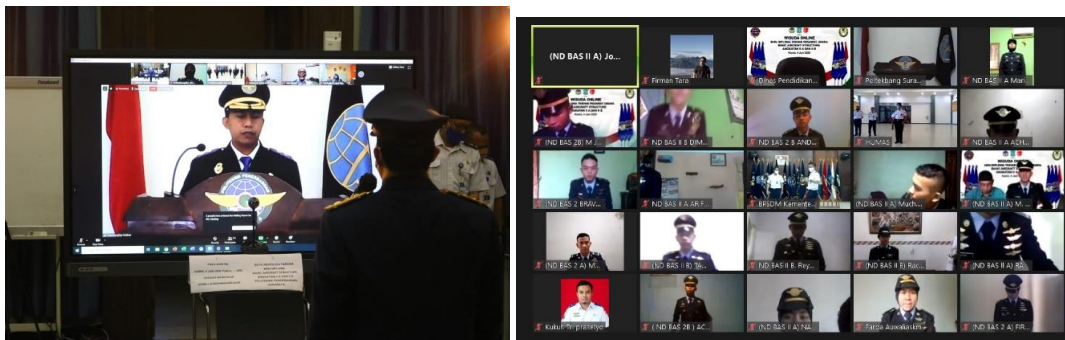

Gambar 1.9 Wisuda Virtual ND BAS II

9. Wisuda Perwira Transportasi, Poltekbang Surabaya 2020. Taruna-taruni Poltekbang Surabaya yang diwisuda tanggal 5 September 2020 pastilah orang-orang special yang terpilih, karena harus lulus di saat pandemi. Selamat. Kalian luar biasa. Lapangan Dirgantara Poltekbang Surabaya menjadi saksi atas pelantikan perwira transportasi. Hari itu adalah langkah awal para wisudawan memasuki dunia baru selepas kehidupan asrama. Semoga sukses dan selalu menjaga nama baik Poltekbang Surabaya. The best view comes after the hardest climb.



Gambar 1.10 Wisuda Taruna Angkatan 17

10. Sabtu (24/10/2020) telah dilaksanakan acara Deklarasi Ikatan Alumni ATKP-Poltekbang Surabaya (IAPS). Kegiatan yang dilaksanakan secara offline bertempat di Gedung Serba Guna Poltekbang Surabaya dan online melalui media zoom, dihadiri beberapa perwakilan alumni yang mendapatkan undangan dan hadir sebagai peserta acara. Dikarenakan masih dalam kondisi pandemi, maka tidak bisa semua alumni bisa berpartisipasi datang langsung ke kampus Poltekbang Surabaya, sebanyak 49 undangan dan peserta yang hadir dalam acara ini. Selain itu para Alumni bisa mengikuti melalui Zoom meeting dan Streaming Youtube Poltekbang Surabaya.



Gambar 1.11 Deklarasi IAPS

11. Pada tanggal 30 November hingga 1 Desember 2020, Poltekbang Surabaya melaksanakan Asesmen Lapangan Akreditasi Perguruan Tinggi. Terdapat tiga asesor yang memberi asesmen, yaitu Unhas Makassar, UGM Jogja, dan Poltek Manufaktur Bandung. Sebelum asesmen ini berlangsung, Poltekbang Surabaya telah submit dokumen-dokumen untuk bahan penilaian, seperti kurikulum, data dosen, kerjasama, ketarunaan, dan dokumen lainnya. Sebagai perguruan tinggi, Poltekbang Surabaya harus lulus asesmen, dan ini adalah akreditasi rutin, harapannya semoga mendapat nilai yang lebih baik dari status akreditasi yang sudah ada.



Gambar 1.12 Asesmen Lapangan Akreditasi Perguruan Tinggi

BAB II
KEGIATAN POKOK PENDIDIKAN DAN PELATIHAN PERHUBUNGAN UDARA

A. TARGET DAN REALISASI**1. Pendidikan Pembentukan**

Kegiatan Pendidikan Pembentukan di Politeknik Penerbangan Surabaya pada tahun 2020 tersaji pada tabel berikut ini:

Tabel 2.1 Target Peserta Pendidikan Pembentukan (target dan realisasi)

| NO | PROGRAM PENDIDIKAN/ PELATIHAN | PESERTA | | | | % | LULUSAN | | | | % |
|----|---|---------|-----------|----|--------|-----|---------|-----------|----|--------|-----|
| | | TARGET | REALISASI | | | | TARGET | REALISASI | | | |
| | | | L | P | JUMLAH | | | L | P | JUMLAH | |
| 1 | 2 | 3 | 4 | 5 | 6 | 7 | 8 | 9 | 10 | 11 | 12 |
| | PENDIDIKAN PEMBENTUKAN POLA PEMBIBITAN | | | | | | | | | | |
| 1 | DIII KP 5 (24 ORG) (POLBIT) (Tahun 2019) | 24 | 12 | 12 | 24 | 100 | | | | | |
| 2 | DIII KP 6 (24 ORG) (POLBIT) (Tahun 2020) | 24 | 14 | 10 | 24 | 100 | | | | | |
| 3 | DIII MTU 4 A (24 ORG) (POLBIT) (Tahun 2018) | 24 | 10 | 14 | 24 | 100 | | | | | |
| 4 | DIII MTU 5 (24 ORG) (POLBIT) (Tahun 2019) | 24 | 11 | 12 | 23 | 96 | | | | | |
| 5 | DIII MTU 6 A (24 ORG) (POLBIT) (Tahun 2020) | 24 | 14 | 10 | 24 | 100 | | | | | |
| 6 | DIII TBL 3 A,B (48 ORG) (POLBIT) (Tahun 2018) | 48 | 25 | 23 | 48 | 100 | | | | | |
| 7 | DIII TBL 4 (48 ORG) (POLBIT) (Tahun 2019) | 48 | 32 | 16 | 48 | 100 | | | | | |
| 8 | DIII TLB 14 B (24 ORG) (POLBIT) (Tahun 2019) | 24 | 18 | 6 | 24 | 100 | | | | | |
| 9 | DIII TLB 15 (24 ORG) (POLBIT) (Tahun 2020) | 24 | 18 | 6 | 24 | 96 | | | | | |
| 10 | DIII TNU 13 A (24 ORG) (POLBIT) (Tahun 2020) | 24 | 20 | 4 | 24 | 100 | | | | | |
| 11 | DIII TPU 4 A,B (POLBIT) (48 ORG) (Tahun 2018) | 48 | 41 | 7 | 48 | 100 | | | | | |
| 12 | DIII TPU 5 A (24 ORG) (POLBIT) (Tahun 2019) | 24 | 20 | 4 | 24 | 100 | | | | | |
| | PENDIDIKAN PEMBENTUKAN REGULER (RM) | | | | | | | | | | |
| 1 | DIII KP 3 A (24 ORG) (REG) (Tahun 2017) | 24 | 19 | 5 | 24 | 100 | 24 | 19 | 5 | 24 | 100 |
| 2 | DIII KP 4 A (24 ORG) (REG) (Tahun 2018) | 24 | 12 | 11 | 23 | 96 | 23 | 12 | 11 | 23 | 100 |
| 3 | DIII MTU 3 A (24 ORG) (Tahun 2017) | 24 | 20 | 4 | 24 | 100 | 24 | 20 | 4 | 24 | 100 |
| 4 | DIII PLLU 10 (23 ORG) (REG) (Tahun 2017) | 23 | 14 | 9 | 23 | 100 | | | | | |
| 5 | DIII PLLU 11 A (24 ORG) | 23 | 15 | 8 | 23 | 100 | | | | | |

| NO | PROOGRAM PENDIDIKAN/ PELATIHAN | PESERTA | | | | % | LULUSAN | | | | % |
|----|--|---------|-----------|----|--------|-----|---------|-----------|---|------------|-----|
| | | TARGET | REALISASI | | | | TARGET | REALISASI | | | |
| | | | L | P | JUMLAH | | | L | P | JUMLA H | |
| | (REG) (Tahun 2018) | | | | | | | | | | |
| 6 | DIII PLLU 12 (24 ORG) (REG) (Tahun 2019) | 24 | 14 | 10 | 24 | 100 | | | | | |
| 7 | DIII TBL 2 (24 ORG) (Tahun 2017) | 24 | 19 | 5 | 24 | 100 | 24 | 19 | 5 | 24 | 100 |
| 8 | DIII TLB 12 A (24 ORG) (REG) (Tahun 2017) | 24 | 18 | 6 | 24 | 100 | 24 | 18 | 6 | 24 | 100 |
| 9 | DIII TLB 13 (24 ORG) (REG) (Tahun 2018) | 24 | 18 | 6 | 24 | 100 | | | | | |
| 10 | DIII TNU 10 A (24 ORG) (REG) (Tahun 2017) | 24 | 20 | 4 | 24 | 100 | 24 | 20 | 4 | 24 | 100 |
| 11 | DIII TNU 11 (23 ORG) (REG) (Tahun 2018) | 23 | 16 | 7 | 23 | 100 | | | | | |
| 12 | DIII TNU 12 (24 ORG) (REG) (Tahun 2019) | 24 | 13 | 11 | 24 | 100 | | | | | |
| 13 | DIII TNU 13 B (24 ORG) (REG) (Tahun 2020) | 24 | 17 | 7 | 24 | 100 | | | | | |
| 14 | DIII TPU 3 B (23 ORG) (Tahun 2017) | 23 | 22 | 1 | 23 | 100 | 23 | 22 | 1 | 23 | 100 |
| 15 | DIII TPU 5 B (24 ORG) (REG) (Tahun 2019) | 24 | 24 | 0 | 24 | 100 | | | | | |
| 16 | DIII TPU 6 A (24 ORG) (REG) (Tahun 2020) | 24 | 24 | 0 | 24 | 100 | | | | | |
| 17 | DIII TBL 5 (24 ORG) (Tahun 2020) | 24 | 20 | 4 | 24 | 100 | | | | | |
| | PENDIDIKAN PEMBENTUKAN NON REGULER (BLU) | | | | | | | | | | |
| 1 | DIII KP 3 B (24 ORG) (Mandiri) (Tahun 2017) | 22 | 15 | 7 | 22 | 100 | 22 | 15 | 7 | 22 | 100 |
| 2 | DIII KP 4 B (24 ORG) (Mandiri) (Tahun 2018) | 24 | 17 | 7 | 24 | 100 | | | | | |
| 3 | DIII MTU 3 B (24 ORG) (Mandiri) (Tahun 2017) | 24 | 14 | 9 | 23 | 96 | 24 | 14 | 9 | 23 | 96 |
| 4 | DIII MTU 4 B (24 ORG) (Mandiri) (Tahun 2018) | 23 | 16 | 6 | 22 | 96 | | | | | |
| 5 | DIII KP 5 B (24 ORG) (Mandiri) (Tahun 2019) | 24 | 15 | 8 | 23 | 96 | | | | | |
| 6 | DIII PLLU 11 B (24 ORG) (Mandiri) (Tahun 2018) | 23 | 15 | 6 | 21 | 91 | | | | | |
| 7 | DIII TLB 12 B (24 ORG) (Mandiri) (Tahun 2017) | 22 | 18 | 3 | 21 | 96 | 22 | 18 | 3 | 21 | 95 |
| 8 | DIII TLB 14 A (24 ORG) (Mandiri) (Tahun 2019) | 24 | 21 | 3 | 24 | 100 | | | | | |
| 9 | DIII TNU 10 B (25 ORG) (Mandiri) (Tahun 2017) | 25 | 17 | 8 | 25 | 100 | 25 | 17 | 8 | 25 | 100 |
| 10 | DIII TPU 3 A,C (45ORG) (Mandiri) (Tahun 2017) | 45 | 44 | 1 | 45 | 100 | 45 | 44 | 1 | 45 | 100 |
| 11 | DIII TPU 4 C,D & E (72 ORG) (Mandiri) (Tahun 2018) | 72 | 55 | 15 | 70 | 97 | | | | | |
| 12 | DIII TPU 5 C (24 ORG) (Mandiri) (Tahun 2019) | 24 | 20 | 2 | 22 | 92 | | | | | |

| NO | PROOGRAM PENDIDIKAN/ PELATIHAN | PESERTA | | | | | % | LULUSAN | | | | % |
|----|---|-------------|------------|------------|-------------|-----------|------------|------------|-----------|------------|-----------|---|
| | | TARGET | REALISASI | | | TARGET | | REALISASI | | | | |
| | | | L | P | JUMLAH | | | L | P | JUMLAH | | |
| 13 | D.III LLU (2 ORG TL) (MANDIRI) (Tahun 2019) | 2 | | | 4 | | | | | | | |
| 14 | D.III TLB (2 ORG TL) (MANDIRI) (Tahun 2019) | 2 | | | 2 | | | | | | | |
| 15 | D.III TBL (2 ORG TL) (MANDIRI) (Tahun 2019) | 2 | | | 2 | | | | | | | |
| 16 | D.III TPU 6 B,C (50 ORG) (Mandiri) (Tahun 2020) | 24 | 18 | 6 | 24 | 100 | | | | | | |
| 17 | D.III TPU 6 D,E(48 ORG) (Mandiri) (Tahun 2020) | 24 | | | | | | | | | | |
| 18 | D.III MTU 6 B,C(50 ORG) (Mandiri) (Tahun 2020) | 24 | 16 | 8 | 24 | 100 | | | | | | |
| 19 | Non Diploma Teknik Pesawat Udara 14 (24 ORG) (Mandiri) (Tahun 2020) | 48 | 38 | 10 | 48 | 100 | 48 | 38 | 10 | 48 | 100 | |
| | Jumlah | 1242 | 879 | 321 | 1208 | 97 | 352 | 277 | 73 | 350 | 99 | |

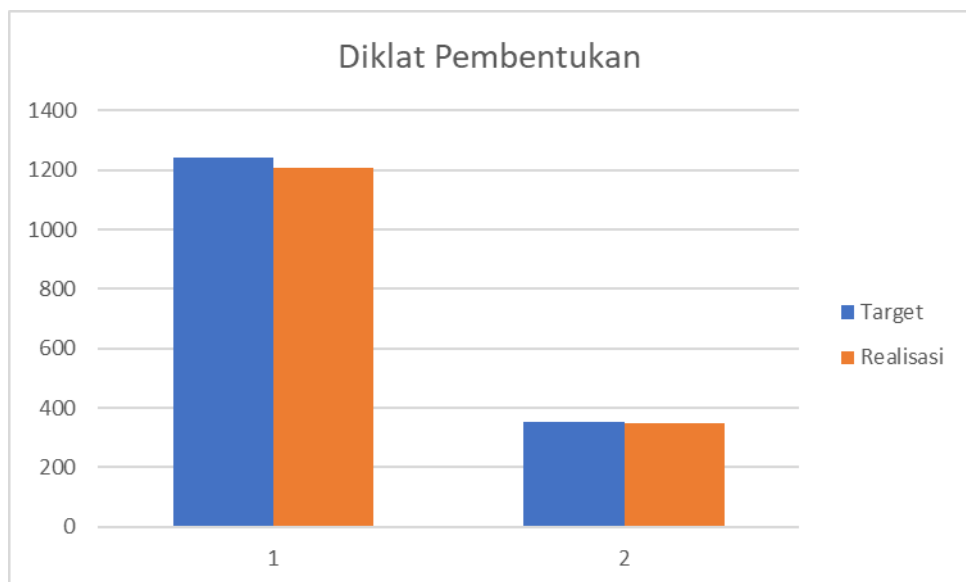

Grafik 2.1 Target dan Realisasi Pendidikan Pembentukan



Gambar 2.1 Kegiatan Kuliah Umum Taruna



Gambar 2.2 Kegiatan Praktek Taruna Prodi TPU

2. Pendidikan Penjurusan/Pelatihan

Poltekbang Surabaya pada tahun 2020 tidak menyelenggarakan diklat penjurusan.

3. Pelatihan Teknis

Kegiatan Pelatihan Teknis yang dilaksanakan di Politeknik Penerbangan Surabaya pada tahun 2020 disajikan sebagai berikut:

Tabel 2.2 Pelatihan Teknis (target dan realisasi)

| NO. | PROGRAM | PESERTA | | | | | % | LULUSAN | | | | % |
|--------------|--|------------|------------|-----------|------------|-----------|------------|------------|-----------|------------|-----------|---|
| | | TARGET | REALISASI | | | TARGET | | REALISASI | | | | |
| | | | L | P | JUMLAH | | | L | P | JUMLAH | | |
| | Pelatihan Teknis RM | | | | | | | | | | | |
| 1 | - | - | - | - | - | - | - | - | - | - | - | |
| | Pelatihan Teknis BLU | | | | | | | | | | | |
| 1 | APP PROCEDURAL | 12 | 9 | 3 | 12 | 100 | 12 | 9 | 3 | 12 | 100 | |
| 2 | IELP COURSE | 12 | 8 | 4 | 12 | 100 | 12 | 8 | 4 | 12 | 100 | |
| 3 | Basic Aviation Security (Keamanan Penerbangan Tingkat Dasar) | 19 | 24 | 1 | 25 | 131 | 19 | 24 | 1 | 25 | 131 | |
| 4 | Inspector Training System Certification | 27 | 11 | 16 | 27 | 100 | 27 | 11 | 16 | 27 | 100 | |
| 5 | Inspector Training System Surveillance | 55 | 24 | 31 | 55 | 100 | 55 | 24 | 31 | 55 | 100 | |
| 6 | Basic Certificate Airframe Helicopter (A2) | 72 | 58 | 1 | 59 | 82 | 72 | 58 | 1 | 59 | 82 | |
| TOTAL | | 197 | 134 | 56 | 190 | 96 | 197 | 134 | 56 | 190 | 96 | |

Jumlah peserta Pelatihan Teknis RM yang diselenggarakan oleh Politeknik Penerbangan Surabaya pada tahun 2020 diikuti sebanyak 0 peserta didik, sedangkan diklat Shortcourse Kerjasama BLU diikuti sebanyak 190 Peserta didik. Sedangkan lulusan pelatihan teknis dari target semula 197, pada akhir tahun Poltekbang Surabaya dapat merealisasikan sebanyak 190 orang lulusan.



Grafik 2.2 Target dan Realisasi Pelatihan Teknis



Gambar 2.3 Kegiatan Praktek Airframe Helicopter

4. Pelatihan Lainnya

Politeknik Penerbangan Surabaya mengadakan diklat lainnya pada tahun 2020 sebagai berikut:

Tabel 2.3 Pelatihan Lainnya (target dan realisasi)

| NO. | PROGRAM | PESERTA | | | | % | LULUSAN | | | | % |
|-----|--|---------|-----------|----|--------|-----|---------|-----------|----|--------|-----|
| | | TARGET | REALISASI | | | | TARGET | REALISASI | | | |
| | | | L | P | JUMLAH | | | L | P | JUMLAH | |
| 1 | 2 | 3 | 4 | 5 | 6 | 7 | 8 | 9 | 10 | 11 | 12 |
| 1 | Program Pemagangan Dosen | 1 | 1 | | 1 | 100 | 1 | 1 | | 1 | 100 |
| 2 | Peningkatan Kompetensi Tenaga Pendidik | 10 | 5 | 5 | 10 | 100 | 10 | 5 | 5 | 10 | 100 |
| 3 | Pengembangan Kemampuan Bahasa Inggris Tenaga Pendidik & Kependidikan | 10 | 6 | 4 | 10 | 100 | 10 | 6 | 4 | 10 | 100 |
| 4 | Pelatihan Satuan Penjaminan Mutu Internal (SPMI) | 20 | 15 | 5 | 20 | 100 | 20 | 15 | 5 | 20 | 100 |
| | Jumlah | 41 | 27 | 14 | 41 | 100 | 41 | 27 | 14 | 41 | 100 |

Pada Tahun 2020 Poltekbang surabaya menyelenggarakan diklat peningkatan kapasitas yang ditujukan untuk pegawai poltekbang surabaya dengan jumlah target peserta sebanyak 41 dan terealisasi sebanyak 41, sedangkan target lulusan sebanyak 41 dengan realisasi lulusan sebesar 41 orang.

FOTO KEG BHS INGGRIS

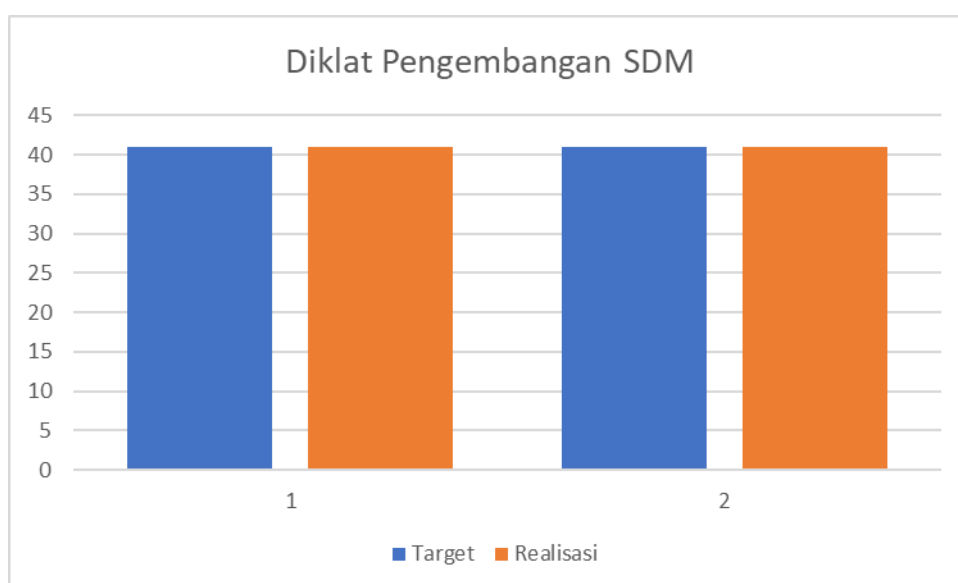

Grafik 2.3 Target dan Realisasi Diklat Peningkatan Kapasitas SDM

5. Diklat Pemberdayaan Masyarakat

Politeknik Penerbangan Surabaya mengadakan diklat pemberdayaan masyarakat pada tahun 2020 sebagai berikut:

Tabel 2.4 Diklat Pemberdayaan Masyarakat (target dan realisasi)

| NO. | PROGRAM | PESERTA | | | | % | LULUSAN | | | | % |
|-----|------------------------|---------|-----------|----|--------|-----|---------|-----------|----|--------|----|
| | | TARGET | REALISASI | | | | TARGET | REALISASI | | | |
| | | | L | P | JUMLAH | | | L | P | JUMLAH | |
| 1 | 2 | 3 | 4 | 5 | 6 | 7 | 8 | 9 | 10 | 11 | 12 |
| 1 | Dangerous Goods Type A | 50 | 83 | 23 | 106 | 100 | 50 | 83 | 23 | 106 | 50 |

| NO. | PROGRAM | PESERTA | | | | % | LULUSAN | | | | % |
|--------------|--------------------------|------------|------------|-----------|------------|------------|------------|------------|-----------|------------|------------|
| | | TARGET | REALISASI | | | | TARGET | REALISASI | | | |
| | | | L | P | JUMLAH | | | L | P | JUMLAH | |
| 2 | Security Awareness | 50 | 38 | 12 | 50 | 100 | 50 | 38 | 12 | 50 | 50 |
| 3 | Safety Management System | 82 | 93 | 27 | 120 | 100 | 82 | 93 | 27 | 120 | 82 |
| 4 | Human Factor | 50 | 35 | 19 | 54 | 100 | 50 | 35 | 19 | 54 | 50 |
| TOTAL | | 232 | 249 | 81 | 330 | 142 | 232 | 249 | 81 | 330 | 142 |

Jumlah peserta diklat pemberdayaan masyarakat yang diselenggarakan oleh Politeknik Penerbangan Surabaya pada tahun 2020 diikuti sebanyak 330 orang melebihi target awal yang sudah disepakati.

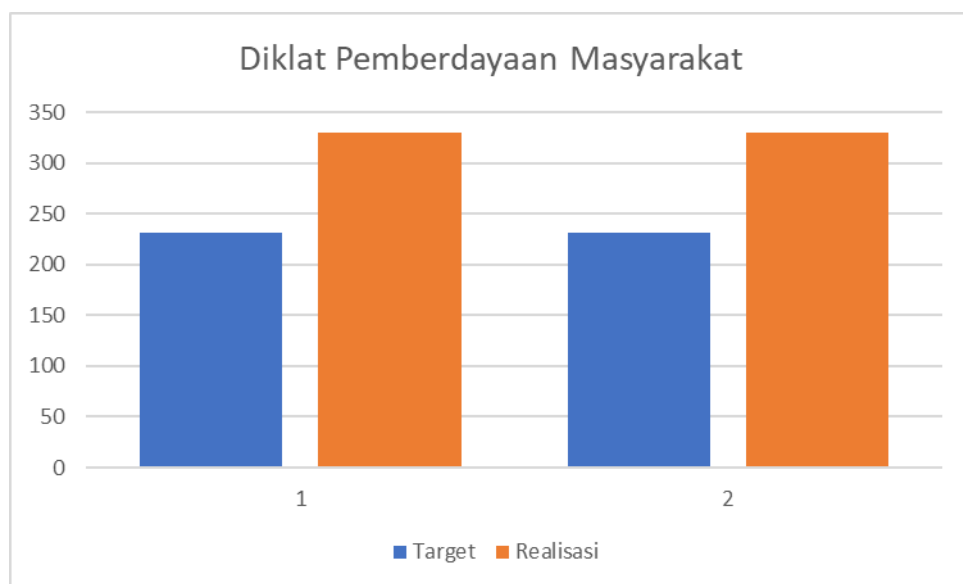

Grafik 2.4 Target dan Realisasi Diklat Pemberdayaan Masyarakat





Gambar 2.2 Pembukaan Diklat Pemberdayaan Masyarakat

6. Sosialisasi dan Penyuluhan

Kegiatan penyuluhan dan sosialisasi di Politeknik Penerbangan Surabaya dilaksanakan oleh Unit Penelitian dan Pengabdian Masyarakat, adalah sebagai berikut :

Tabel 2.5 Penyuluhan dan Sosialisasi (target dan realisasi)

| NO | PROGRAM PENYULUHAN DAN SOSIALISASI | WAKTU PELAKSANAAN | PESERTA | | TEMPAT PELAKSANAAN |
|-----|--------------------------------------|-------------------|---------|-----------|--------------------|
| | | | TARGET | REALISASI | |
| (1) | (2) | (3) | (4) | (5) | (6) |
| 1 | SMK Penerbangan Bina Dhirgantara | 7 Januari 2020 | 1 | 1 | Poltekbang sby |
| 2 | lembaga bimbingan Argo Tarunombingan | 9 Jnaurai 2020 | 1 | 1 | Poltekbang sby |
| 3 | Tk Peek A Boo | 20 Januari 2020 | 1 | 1 | Poltekbang sby |
| 4 | Smk Penerbangan Akasa Bakti | 21 Januari 2020 | 1 | 1 | Poltekbang sby |
| 5 | SMA Progresif Bumi Sholawat | 12 Februari 2020 | 1 | 1 | Poltekbang sby |
| 6 | SMA BAYT AL-HIKMAH | 25-Februari-2020 | 1 | 1 | Poltekbang sby |
| 7 | SMA BAYT AL-HIKMAH | 3-Maret-2020 | 1 | 1 | Poltekbang sby |
| 8 | Institut Teknologi Sepuluh Nopember | 21 Februari 2020 | 1 | 1 | Poltekbang sby |
| 9 | SD MUHAMMDIYAH MANYAR | 26 Februari 2020 | 1 | 1 | Poltekbang sby |
| 10 | TK Peek A Boo | 28 Februari 2020 | 1 | 1 | Poltekbang sby |
| 11 | KB-TK Kreatif Bunda Lily | 7 Maret 2020 | 1 | 1 | Poltekbang sby |

| | | | | | |
|---------------|-------------------------------------|---------------|----|----|----------------|
| 12 | Politeknik Negeri Malang | 4 Maret 2020 | 1 | 1 | Poltekbang sby |
| 13 | SMP Islam Terpadu Nurul Fikri Bogor | 18 Maret 2020 | 1 | 1 | Poltekbang sby |
| JUMLAH | | | 13 | 13 | |



Gambar 2.5 Kegiatan Sosialisasi dan Kunjungan

7. Sarana dan Prasarana Pendidikan dan Pelatihan

Pada tahun 2020 di Politeknik Penerbangan Surabaya tidak terdapat pengadaan Sarana dan Prasarana diklat.

8. Utilitas Sarana dan Prasarana Tahun 2020

Utilitas Sarana dan Prasarana Diklat Politeknik Penerbangan Surabaya, disajikan pada tabel di bawah ini:

Tabel 2.6 Utilitas Sarana dan Prasarana (Rencana & Realisasi)

| No. | Nama & Prasarana Diklat | Jumlah (Unit) | Kapasitas Per Unit (Orang) | Kapasitas Total (Orang) | Jam Operasional per Hari (jam) | Kapasitas(Org) | | Rencana Utilisasi(Org) | | Realisasi Utilisasi(Org) | |
|----------|--|---------------|----------------------------|-------------------------|--------------------------------|----------------|--------|------------------------|-----------|--------------------------|-------------|
| | | | | | | Per Tahun | | Volume | % Rencana | Volume | % Realisasi |
| | | | | | | Volume | Satuan | | | | |
| A | FASILITAS PENUNJANG | | | | | | | | | | |
| 1 | ASRAMA | 393 | | 1022 | | | | | | | |
| | - Asrama A (2 lantai) | 2 | 16 | 32 | 24 | 9,408 | OH | 9,408 | 100% | 4,704 | 50% |
| | - Asrama E (3 Lantai) | 12 | 20 | 240 | 24 | 70,560 | OH | 70,560 | 100% | 35,280 | 50% |
| | - Asrama C (2 Lantai) | 10 | 4 | 40 | 24 | 11,760 | OH | 11,760 | 100% | 5,880 | 50% |
| | - Asrama D (2 Lantai) | 10 | 4 | 40 | 24 | 11,760 | OH | 11,760 | 100% | 5,880 | 50% |
| | - Asrama G (3 Lantai) | 10 | 16 | 160 | 24 | 47,040 | OH | 47,040 | 100% | 23,520 | 50% |
| | - Asrama F (3 Lantai) | 48 | 4 | 192 | 24 | 56,448 | OH | 56,448 | 100% | 28,224 | 50% |
| | - Asrama Short Course | 24 | 2 | 48 | 24 | 14,112 | OH | 14,112 | 100% | 7,056 | 50% |
| | - Dormitory Taruna 5 lantai | 35 | 2 | 70 | 24 | 20,580 | OH | 20,580 | 100% | 10,084 | 49% |
| | | 50 | 4 | 200 | 24 | 58,800 | OH | 58,800 | 100% | 29,400 | 50% |
| | | | | | | | | | | | |
| 2 | RUANG KELAS | 42 | | 1260 | | | | | | | |
| | - Ruang Kelas Lab. Terintegrasi | 19 | 30 | 570 | 8 | 167,580 | OH | 167,580 | 100% | 83,790 | 50% |
| | - Ruang Kelas TPU (AMTO) | 12 | 30 | 360 | 8 | 105,840 | OH | 100,548 | 95% | 47,628 | 45% |
| | - Gedung Lab TPU | 11 | 30 | 330 | 8 | 97,020 | OH | 92,169 | 95% | 43,659 | 45% |
| | | | | | | | | | | | |
| 3 | LABORATORIUM/SIMULATOR | 49 | | 1302 | | | | | | | |
| | Laboratorium TNU | | | | | | | | | | |
| | - Lab. Telekomunikasi | 1 | 30 | 30 | 3 | 26,460 | OH | 21,433 | 81% | 11,907 | 45% |
| | - Elektronika Dasar/ Lab. Fisika | 1 | 30 | 30 | 3 | 26,460 | OH | 21,565 | 82% | 11,907 | 45% |
| | - Lab. Control (PLC dan Microcontroller) | 1 | 24 | 24 | 6 | 42,336 | OH | 34,292 | 81% | 19,051 | 45% |
| | - Telekomunikasi Penerbangan | 1 | 30 | 30 | 9 | 79,380 | OH | 67,473 | 85% | 35,721 | 45% |

| No. | Nama & Prasarana Diklat | Jumlah (Unit) | Kapasitas Per Unit (Orang) | Kapasitas Total (Orang) | Jam Operasional per Hari (jam) | Kapasitas(Org) | | Rencana Utilisasi(Org) | | Realisasi Utilisasi(Org) | |
|-----|--------------------------------------|---------------|----------------------------|-------------------------|--------------------------------|----------------|--------|------------------------|-----------|--------------------------|-------------|
| | | | | | | Per Tahun | | Volume | % Rencana | Volume | % Realisasi |
| | | | | | | Volume | Satuan | | | | |
| | - Lab. Surveillance (CCTV dan AVSEC) | 1 | 24 | 24 | 6 | 42,336 | OH | 35,986 | 85% | 19,051 | 45% |
| | - Lab. Navigasi | 1 | 30 | 30 | 6 | 52,920 | OH | 44,982 | 85% | 23,814 | 45% |
| | - Lab. Multimedia | 1 | 24 | 24 | 6 | 42,336 | OH | 35,986 | 85% | 19,051 | 45% |
| | - Lab. Computer Hardware | 1 | 24 | 24 | 6 | 42,336 | OH | 35,986 | 85% | 19,051 | 45% |
| | - Lab. Cisco | 1 | 24 | 24 | 6 | 42,336 | OH | 35,986 | 85% | 19,051 | 45% |
| | - Lab. Radar | 1 | 24 | 24 | 6 | 42,336 | OH | 35,986 | 85% | 19,051 | 45% |
| | | | | | | | | | | | |
| | Laboratorium TBL | | | | | | | | | | |
| | - Lab. Tanah | 1 | 24 | 24 | 8 | 56,448 | OH | 45,158 | 80% | 22,579 | 40% |
| | - Lab. Aspal | 1 | 24 | 24 | 8 | 56,448 | OH | 45,158 | 80% | 22,579 | 40% |
| | - Lab. Beton | 1 | 24 | 24 | 8 | 56,448 | OH | 45,158 | 80% | 22,579 | 40% |
| | | | | | | | | | | | |
| | Laboratorium TLB | | | | | | | | | | |
| | - Lab. Machinery (Mesin Listrik) | 1 | 30 | 30 | 3 | 26,460 | OH | 23,814 | 90% | 11,907 | 45% |
| | - Lab. Instalasi Listrik dan Mesin | 1 | 30 | 30 | 3 | 26,460 | OH | 23,814 | 90% | 11,907 | 45% |
| | - General Workshoop TLB | 1 | 30 | 30 | 5 | 44,100 | OH | 37,485 | 85% | 19,845 | 45% |
| | - General Workshoop TNU | 1 | 30 | 30 | 3 | 26,460 | OH | 22,491 | 85% | 11,907 | 45% |
| | - Lab. Listrik | 1 | 30 | 30 | 5 | 44,100 | OH | 37,485 | 85% | 19,845 | 45% |
| | - Airfield Lighting System Simulator | 1 | 48 | 48 | 3 | 42,336 | OH | 23,285 | 55% | 14,818 | 35% |
| | - Lab. ACOS | 1 | 30 | 30 | 3 | 26,460 | OH | 17,199 | 65% | 9,261 | 35% |
| | | | | | | | | | | | |
| | Laboratorium LLU | | | | | | | | | | |
| | - ATC Simulator | 1 | 48 | 48 | 5 | 70,560 | OH | 70,560 | 100% | 38,808 | 55% |
| | - Lab. Afis Manual | 1 | 24 | 24 | 8 | 56,448 | OH | 47,981 | 85% | 25,402 | 45% |
| | - Lab. Procedural Approach | 1 | 24 | 24 | 8 | 56,448 | OH | 47,981 | 85% | 25,402 | 45% |
| | - Lab. ADC Manual | 1 | 24 | 24 | 8 | 56,448 | OH | 56,448 | 100% | 31,046 | 55% |
| | - Lab. ATM | 1 | 24 | 24 | 5 | 35,280 | OH | 24,696 | 70% | 12,348 | 35% |

| No. | Nama & Prasarana Diklat | Jumlah (Unit) | Kapasitas Per Unit (Orang) | Kapasitas Total (Orang) | Jam Operasional per Hari (jam) | Kapasitas(Org) | | Rencana Utilisasi(Org) | | Realisasi Utilisasi(Org) | |
|-----|------------------------------|---------------|----------------------------|-------------------------|--------------------------------|----------------|--------|------------------------|-----------|--------------------------|-------------|
| | | | | | | Per Tahun | | Volume | % Rencana | Volume | % Realisasi |
| | | | | | | Volume | Satuan | | | | |
| | - Lab. EFI | 1 | 24 | 24 | 5 | 35,280 | OH | 21,168 | 60% | 12,348 | 35% |
| | - Lab. AMSC/ AFTN Simulator | 1 | 24 | 24 | 5 | 35,280 | OH | 26,460 | 75% | 12,348 | 35% |
| | | | | | | | | | | | |
| | Laboratorium TPU | | | | | | | | | | |
| | - General Workshop | 1 | 24 | 24 | 6 | 42,336 | OH | 38,102 | 90% | 16,934 | 40% |
| | - Sheet Metal Shop | 1 | 24 | 24 | 6 | 42,336 | OH | 35,986 | 85% | 16,934 | 40% |
| | - CBT | 1 | 24 | 24 | 6 | 42,336 | OH | 33,869 | 80% | 16,934 | 40% |
| | - Examination Room | 1 | 24 | 24 | 8 | 56,448 | OH | 45,158 | 80% | 25,402 | 45% |
| | - Wellding Shop | 1 | 24 | 24 | 8 | 56,448 | OH | 47,981 | 85% | 25,402 | 45% |
| | - Composite Shop | 1 | 24 | 24 | 8 | 56,448 | OH | 47,981 | 85% | 25,402 | 45% |
| | - NDT Shop | 1 | 24 | 24 | 8 | 56,448 | OH | 47,981 | 85% | 25,402 | 45% |
| | - Engine Shop | 1 | 24 | 24 | 8 | 56,448 | OH | 47,981 | 85% | 25,402 | 45% |
| | - Batteray Shop | 1 | 24 | 24 | 8 | 56,448 | OH | 47,981 | 85% | 25,402 | 45% |
| | - Aerodynamic Shop | 1 | 24 | 24 | 8 | 56,448 | OH | 47,981 | 85% | 25,402 | 45% |
| | - Electrical Shop | 1 | 24 | 24 | 8 | 56,448 | OH | 47,981 | 85% | 25,402 | 45% |
| | - Digital Shop | 1 | 24 | 24 | 8 | 56,448 | OH | 47,981 | 85% | 25,402 | 45% |
| | - Electronic Shop | 1 | 24 | 24 | 8 | 56,448 | OH | 47,981 | 85% | 25,402 | 45% |
| | - Avionic Shop | 1 | 24 | 24 | 8 | 56,448 | OH | 47,981 | 85% | 25,402 | 45% |
| | - Radio Shop | 1 | 24 | 24 | 8 | 56,448 | OH | 47,981 | 85% | 25,402 | 45% |
| | - Instrument Shop | 1 | 30 | 30 | 8 | 70,560 | OH | 59,976 | 85% | 31,752 | 45% |
| | - Aircraft System Shop | 1 | 24 | 24 | 8 | 56,448 | OH | 47,981 | 85% | 25,402 | 45% |
| | - Painting Shop | 1 | 24 | 24 | 8 | 56,448 | OH | 47,981 | 85% | 25,402 | 45% |
| | - Hydraulic & Pneumatic Shop | 1 | 24 | 24 | 8 | 56,448 | OH | 47,981 | 85% | 25,402 | 45% |
| | - Drawing Lab | 1 | 24 | 24 | 8 | 56,448 | OH | 47,981 | 85% | 25,402 | 45% |
| | | | | | | | | | | | |
| | Laboratorium Bahasa | | | | | | | | | | |
| | - Lab. Bahasa | 2 | 30 | 60 | 8 | 141,120 | OH | 127,008 | 90% | 63,504 | 45% |

9. Kurikulum

Politeknik Penerbangan (POLTEKBANG) Surabaya mengusulkan kegiatan penyusunan kurikulum diklat pembentukan, dengan rincian sebagai berikut :

Tabel 2.8 Kurikulum POLTEKBANG Surabaya

| NO | URAIN KEGIATAN | VOL | SATUAN |
|----|----------------|-----|--------|
| - | - | - | - |

B. DAYA SERAP LULUSAN PENDIDIKAN PEMBENTUKAN

Daya serap lulusan Politeknik Penerbangan Surabaya pada tahun 2020, disajikan pada tabel di bawah ini:

Tabel 2.9 Daya Serap Lulusan Pendidikan Pembentukan

| NO | PRODI | LULUSAN | TERSERAP PEMERINTAH 2020 | | | TERSERAP NON PEMERINTAH 2020 | | | TOTAL TERSERAP 2020 | | | SISA TIDAK TERSERAP 2020 | | | % |
|--------------|--|------------|--------------------------|---|-----------|------------------------------|---|------------|---------------------|---|------------|--------------------------|---|-----------|---------------|
| | | | JUMLAH | L | P | JUMLAH | L | P | JUMLAH | L | P | JUMLAH | L | P | |
| 1 | D-III Teknik Listrik Bandara | 47 | | | 12 | | | 20 | | | 32 | | | 15 | 68.09% |
| 2 | D-III Teknik Telekomunikasi & Navigasi Udara | 47 | | | 19 | | | 3 | | | 22 | | | 25 | 46.81% |
| 3 | D-III Teknik Pesawat Udara | 72 | | | 1 | | | 61 | | | 62 | | | 10 | 86.11% |
| 4 | D-III Lalu Lintas Udara | 22 | | | 1 | | | 0 | | | 1 | | | 22 | 4.55% |
| 5 | D-III Komunikasi Penerbangan | 22 | | | 1 | | | 0 | | | 1 | | | 22 | 4.55% |
| 6 | D-III Manajemen Transportasi Udara | 23 | | | 2 | | | 19 | | | 21 | | | 2 | 91.30% |
| 7 | D-III Teknik Bangunan Landasan | 21 | | | 15 | | | 5 | | | 20 | | | 1 | 95.24% |
| 8 | Non Diploma Teknik Telekomunikasi & Navigasi Udara | 16 | | | 0 | | | 16 | | | 16 | | | 0 | 100% |
| TOTAL | | 270 | | | 51 | | | 124 | | | 175 | | | 95 | 64,81% |

Lulusan Politeknik Penerbangan Surabaya tahun 2020 telah terserap sebanyak 175 orang dan yang belum terserap sebanyak 95 orang dikarenakan masih menunggu perekrutan airlines dan stakeholder berikutnya.

C. BIAYA PENDIDIKAN DAN PELATIHAN

Dasar pembiayaan pendidikan dan pelatihan di Politeknik Penerbangan Surabaya mengacu pada Peraturan Pemerintah No.15 Tahun 2016 untuk DIPA, sedangkan untuk BLU berdasarkan Peraturan Menteri Keuangan RI No. PMK 7/PMK.05/2019 tentang Tarif Layanan Badan Layanan Umum Akademi Teknik dan Keselamatan Penerbangan Surabaya pada Kementerian Perhubungan.

Tabel 2.10 Biaya Pendidikan Diploma Poltekbang tahun 2020

| NO | PENGUNAAN | SEMESTER I | SEMESTER II | SEMESTER III | SEMESTER IV | SEMESTER V | SEMESTER VI |
|---------------------------|---|-------------------|-------------------|-------------------|------------------|------------------|-------------------|
| A | BIAYA PENDIDIKAN | 4,650,000 | 3,400,000 | 3,400,000 | 1,632,000 | 1,632,000 | 3,400,000 |
| B | BIAYA PERMAKAMAN TARUNA | 5,100,000 | 5,100,000 | 5,100,000 | 850,000 | 850,000 | 5,100,000 |
| C | BIAYA PENGGUNAAN ASRAMA | 3,000,000 | 3,000,000 | 3,000,000 | 600,000 | 600,000 | 3,000,000 |
| D | BIAYA PENDAFTARAN ANGGOTA PERPUSTAKAAN | 25,000 | - | - | - | - | - |
| E | BIAYA KELENGKAPAN TARUNA TEKNIK PENERBANGAN | 5,700,000 | - | 1,100,000 | - | - | - |
| F | BIAYA MADATUKAR | 2,500,000 | - | - | - | - | - |
| G | BIAYA <i>JUNGLE AND SEA SURVIVAL</i> | - | - | - | - | - | - |
| H | MANDATORY TRAINING | - | 750,000 | 850,000 | - | - | - |
| I | BIAYA WISUDA | - | - | - | - | - | 2,000,000 |
| TOTAL PER SEMESTER | | 20,975,000 | 12,250,000 | 13,450,000 | 3,082,000 | 3,082,000 | 13,500,000 |
| TOTAL | | 66,339,000 | | | | | |

Tabel 2.11 Biaya Pelatihan Poltekbang tahun 2020

| NO | PROGRAM STUDI | SEMESTER / PHASE | | | | | | TOTAL |
|----|--|------------------|------------|------------|------------|------------|------------|-------------|
| | | I | II | III | IV | V | VI | |
| 1 | TEKNIK LISTRIK BANDARA | 34,015,000 | 22,829,000 | 21,465,000 | 15,547,000 | 14,222,000 | 31,211,000 | 139,289,000 |
| 2 | TEKNIK TELEKOMUNIKASI DAN NAVIGASI UDARA | 34,529,000 | 23,400,000 | 23,793,000 | 19,933,000 | 15,108,000 | 28,226,000 | 144,989,000 |
| 3 | LALU LINTAS UDARA | 34,112,000 | 25,421,000 | 12,882,000 | 23,462,000 | 12,057,000 | 29,878,000 | 137,812,000 |
| 4 | TEKNIK PESAWAT UDARA (A1, A2 & A4) | 36,874,000 | 22,034,000 | 21,568,000 | 21,368,000 | 22,103,000 | 28,940,000 | 152,887,000 |
| 5 | TEKNIK PESAWAT UDARA (C1, C2 & C4) | 36,874,000 | 22,034,000 | 21,888,000 | 217,05,000 | 22,611,000 | 28,940,000 | 154,052,000 |
| 6 | KOMUNIKASI PENERBANGAN | 33,439,000 | 23,189,000 | 12,689,000 | 23,350,000 | 11,864,000 | 31,175,000 | 135,706,000 |
| 6 | MANAJEMEN TRANSPORTASI UDARA | 31,990,000 | 20,436,000 | 21,884,000 | 21,476,000 | 21,159,000 | 34,755,000 | 151,700,000 |
| 7 | TEKNIK BANGUNAN LANDASAN | 35,539,000 | 24,329,000 | 25,226,000 | 14,589,000 | 13,264,000 | 32,777,000 | 145,724,000 |

| NO | PROGRAM STUDI | SEMESTER / PHASE | | | | | | TOTAL |
|--------------------|--|------------------|------------|------------|------------|------------|----|-------------|
| | | I | II | III | IV | V | VI | |
| NON DIPLOMA | | | | | | | | |
| 1 | NON DIPLOMA TEKNIK PESAWAT UDARA (AIRFRAME AND POWERPLANT/A1,A4) | 29,687,000 | 18,871,000 | 21,837,000 | 20,258,000 | 31,744,000 | - | 122,397,000 |
| 2 | NON DIPLOMA TEKNIK PESAWAT UDARA (ELECTRONIC RADIO INSTRUMENT/ C1, C2 & C4) | 32,504,000 | 20,189,000 | 20,359,000 | 20,781,000 | 30,384,000 | - | 124,217,000 |
| 3 | NON DIPLOMA LALU LINTAS UDARA | 36,668,000 | 12,654,000 | 16,563,000 | - | - | - | 65,885,000 |

D. PERMASALAHAN DAN UPAYA PEMECAHAN

Permasalahan dan Upaya Pemecahan

| NO | MASALAH | PEMECAHAN |
|----|---|---|
| 1 | Beberapa Lulusan masih belum terserap di dunia kerja karena belum adanya MOU antara Politeknik Penerbangan Surabaya dengan Stakeholder. | Diawal perekrutan taruna seharusnya sudah dilaksanakan MOU antara Politeknik Penerbangan Surabaya dengan Stakeholder. |
| 2 | Terbatasnya ruang labolatorium Taruna sehingga ada satu ruangan yang di fungsikan dua lab sekaligus. | Penambahan atau pengaturan ulang fungsi ruangan tersebut. |
| 3 | Adanya Pandemic covid-19 membuat beberapa stakeholder membatalkan rekrutmen | Mencari informasi lebih lanjut terkait rekrutmen lulusan meskipun dimasa pandemic. |

BAB III
KEGIATAN ADMINISTRATIF

A. KEUANGAN**1. Target Dan Realisasi****a. Anggaran / SAI**

Berdasarkan tabel di bawah ini, diketahui bahwa tingkat penyerapan anggaran Politeknik Penerbangan Surabaya pada tahun 2020 adalah sebesar 98,44% (Rp. 86.795.765.525,- dari total pagu Rp. 88.173.631.000,-)

Tabel 3.1 Anggaran / SAI (Target dan Realisasi)

| NO | OUTPUT | PAGU | REALISASI | PROSENTASE |
|--------------|---|-----------------------|-----------------------|---------------|
| 1 | Lulusan Pendidikan dan Pelatihan Pembentukan SDM Transportasi Udara | 26,789,816,000 | 26,236,652,751 | 97.94% |
| 2 | Lulusan Pendidikan dan Pelatihan Teknis SDM Transportasi Udara | 19,816,234,000 | 19,476,332,081 | 98.28% |
| 3 | Lulusan Diklat Pemberdayaan Masyarakat (DPM) SDM Transportasi Udara | 972,091,000 | 967,595,600 | 99.54% |
| 4 | Pengelolaan Data Peserta dan Penyerapan Lulusan Diklat | 43,084,000 | 43,007,500 | 99.82% |
| 5 | Kerjasama dan Kemitraan Antar Instansi dan Lembaga | 299,488,000 | 298,562,648 | 99.69% |
| 6 | Penelitian Bidang Transportasi | 1,128,076,000 | 1,121,782,850 | 99.44% |
| 7 | Pengabdian Masyarakat Diklat SDM Transportasi | 265,400,000 | 262,521,670 | 98.92% |
| 8 | Evaluasi Pasca Diklat | 115,080,000 | 114,997,000 | 99.93% |
| 9 | Pengembangan Modul dan bahan ajar Berbasis Kompetensi | 211,400,000 | 211,273,180 | 99.94% |
| 10 | Pengelolaan Sistem Informasi Penunjang Diklat | 150,000,000 | 149,338,000 | 99.56% |
| 11 | Pengelolaan Akuntabilitas Kinerja | 40,616,000 | 40,527,178 | 99.78% |
| 12 | Layanan Sarana dan Prasarana Internal | 2,966,899,000 | 2,911,967,468 | 98.15% |
| 13 | Layanan Dukungan Manajemen Satker | 2,779,549,000 | 2,743,433,060 | 98.70% |
| 14 | Layanan Perkantoran | 32,595,898,000 | 32,219,079,487 | 98.84% |
| TOTAL | | 88,173,631,000 | 86,797,070,473 | 98.44% |

Realisasi anggaran dan kinerja Politeknik Penerbangan Surabaya per Desember 2020 adalah sebagai berikut :

Tabel 3.2. Daya Serap DIPA TA 2020

| URAIAN | PAGU DANA | REALISASI | % | |
|-------------------|-----------------------|-----------------------|------------|---------------|
| | | | FISIK | KEU |
| RM | 48.799.928.000 | 48.115.124.893 | 100 | 98,59% |
| BELANJA PEGAWAI | 9.774.277.000 | 9.427.916.651 | 100 | 96,46% |
| BELANJA BARANG | 39.025.651.000 | 38.687.208.242 | 100 | 98,71% |
| BELANJA MODAL | - | - | - | - |
| BLU | 39.373.703.000 | 38.680.640.632 | 100 | 98,23% |
| BELANJA BARANG | 36.806.804.000 | 36.168.598.164 | 100 | 98,27% |
| BELANJA MODAL | 2.566.899.000 | 2.512.042.468 | 100 | 97,86% |
| RM DAN BLU | 88.173.631.000 | 86.795.765.525 | 100 | 98,44% |
| BELANJA PEGAWAI | 9.774.277.000 | 9.060.215.221 | 100 | 96,46% |
| BELANJA BARANG | 75.832.455.000 | 74.855.806.406 | 100 | 98,71% |
| BELANJA MODAL | 2.566.899.000 | 2.512.042.468 | 100 | 97,86% |

Realisasi anggaran per Desember 2020 adalah sebesar **Rp. 86.795.765.525,-** atau **98,44%** dari pagu anggaran.

b. PNBP dan BLU

Berdasarkan Keputusan Menteri Keuangan nomor: 478/KMK.05/2018 tanggal 5 Juli 2018 telah ditetapkan Politeknik Penerbangan Surabaya pada Kementerian Perhubungan sebagai Instansi Pemerintah yang menerapkan Pengelolaan Badan Layanan Umum (BLU). Target Pendapatan PNBP berdasarkan DIPA TA 2020 adalah 36.806.804.000,- .

Berdasarkan Revisi VII (Enam) DIPA BLU TA 2020 tanggal 31 Desember 2020, Anggaran Politeknik Penerbangan Surabaya diperinci sebagai berikut:

- Rupiah Murni : Rp. 48.799.928.000,-
- PNBP/Target BLU : Rp. 36.806.804.000,-
- Penggunaan saldo awal : Rp. 2.566.899.000,-
- Total : **Rp. 88.173.631.000,-**

Target Anggaran dan Realisasi BLU tahun 2020, ditunjukkan tabel di bawah ini :

Tabel 3.3 Target Anggaran & Realisasi BLU Tahun 2020

| NO | PROGRAM | URAIAN | PAGU | REALISASI | PROSENTASE |
|-------|----------|---|----------------|----------------|------------|
| 1 | 3998.001 | Lulusan Pendidikan dan Pelatihan Pembentukan SDM Transportasi Udara | 26,789,816,000 | 26,236,652,751 | 97.94% |
| 2 | 3998.003 | Lulusan Pendidikan dan Pelatihan Teknis SDM Transportasi Udara | 19,816,234,000 | 19,476,332,081 | 98.28% |
| 3 | 3998.004 | Lulusan Diklat Pemberdayaan Masyarakat (DPM) SDM Transportasi Udara | 972,091,000 | 967,595,600 | 99.54% |
| 4 | 3998.005 | Pengelolaan Data Peserta dan Penyerapan Lulusan Diklat | 43,084,000 | 43,007,500 | 99.82% |
| 5 | 3998.006 | Kerjasama dan Kemitraan Antar Instansi dan Lembaga | 299,488,000 | 298,562,648 | 99.69% |
| 6 | 3998.007 | Penelitian Bidang Transportasi | 1,128,076,000 | 1,121,782,850 | 99.44% |
| 7 | 3998.008 | Pengabdian Masyarakat Diklat SDM Transportasi | 265,400,000 | 262,521,670 | 98.92% |
| 8 | 3998.009 | Evaluasi Pasca Diklat | 115,080,000 | 114,997,000 | 99.93% |
| 9 | 3998.010 | Pengembangan Modul dan bahan ajar Berbasis Kompetensi | 211,400,000 | 211,273,180 | 99.94% |
| 10 | 3998.012 | Pengelolaan Sistem Informasi Penunjang Diklat | 150,000,000 | 149,338,000 | 99.56% |
| 11 | 3998.013 | Pengelolaan Akuntabilitas Kinerja | 40,616,000 | 40,527,178 | 99.78% |
| 12 | 3998.951 | Layanan Sarana dan Prasarana Internal | 2,966,899,000 | 2,911,967,468 | 98.15% |
| 13 | 3998.970 | Layanan Dukungan Manajemen Satker | 2,779,549,000 | 2,743,433,060 | 98.70% |
| 14 | 3998.994 | Layanan Perkantoran | 32,595,898,000 | 32,219,079,487 | 98.84% |
| TOTAL | | | 88,173,631,000 | 86,797,070,473 | 98.44% |

Pendapatan BLU Tahun Anggaran 2020 adalah :

Saldo Akhir BLU Tahun 2020 Sampai Dengan Bulan Desember 2020

| | | |
|---|--------------|--------------------------|
| Saldo Awal BLU tahun 2020 | : Rp. | 33.605.951.370,12 |
| Pendapatan BLU s/d Desember 2020 | : Rp. | + 36.973.999.010,94 |
| Total | : Rp. | 70.579.950.381,06 |
| Realisasi Belanja / Pengeluaran s/d Desember 2020 | : Rp. | - 36.168.598.164,00 |
| Saldo Akhir s/d 31 Desember 2020 | : Rp. | 34.411.352.217,06 |

Tabel 3.4 Neraca Tingkat Satuan Kerja

NERACA

TINGKAT SATUAN KERJA

PER 31 DESEMBER 2020 (DALAM RUPIAH)

| NAMA PERKIRAAN | JUMLAH | | Kenaikan (Penurunan) | |
|---|------------------------|------------------------|-------------------------|-----------------|
| | 2020 | 2019 | Jumlah | % |
| 1 | 2 | 3 | 4 | 5 |
| ASET | | | | |
| ASET LANCAR | | | | |
| Kas pada Badan Layanan Umum | 34,411,352,217 | 33,605,951,370 | 805,400,847 | 2.39 |
| Belanja Dibayar Dimuka (prepaid) | 12,842,333 | 17,023,833 | (4,181,500) | (24.56) |
| Piutang Bukan Pajak | 0 | 4,004,797 | (4,004,797) | (100.00) |
| Penyisihan Piutang Tidak Tertagih - Piutang Bukan Pajak | 0 | 0 | 0 | 0.00 |
| <i>Piutang Bukan Pajak (Netto)</i> | <i>0</i> | <i>4,004,797</i> | <i>(4,004,797)</i> | <i>(100.00)</i> |
| Piutang dari kegiatan Operasional Badan Layanan Umum | 1,000,050,500 | 4,398,091,999 | (3,398,041,499) | (77.26) |
| Penyisihan Piutang Tidak Tertagih - Piutang dari Kegiatan Operasional BLU | (5,000,253) | (21,990,460) | 16,990,207 | (77.26) |
| <i>Piutang dari Kegiatan Operasional BLU (Netto)</i> | <i>995,050,247</i> | <i>4,376,101,539</i> | <i>(3,381,051,292)</i> | <i>(77.26)</i> |
| Piutang dari Kegiatan Non Operasional Badan Layanan Umum | 1,600,000 | 6,400,000 | (4,800,000) | (75.00) |
| Penyisihan Piutang Tidak Tertagih - Piutang dari Kegiatan Non Operasional BLU | (8,000) | (32,000) | 24,000 | (75.00) |
| <i>Piutang dari Kegiatan Non Operasional BLU (Netto)</i> | <i>1,592,000</i> | <i>6,368,000</i> | <i>(4,776,000)</i> | <i>(75.00)</i> |
| Persediaan | 3,934,119,935 | 185,479,980 | 3,748,639,955 | 2,021.04 |
| JUMLAH ASET LANCAR | 39,354,956,732 | 38,194,929,519 | 1,160,027,213 | 3.03 |
| ASET TETAP | | | | |
| Tanah | 425,217,777,000 | 425,217,777,000 | 0 | 0.00 |
| Peralatan dan Mesin | 325,755,063,801 | 326,444,662,793 | (689,598,992) | (0.21) |
| Gedung dan Bangunan | 166,767,933,552 | 165,982,070,552 | 785,863,000 | 0.47 |
| Jalan, Irigasi dan Jaringan | 5,969,346,230 | 5,969,346,230 | 0 | 0.00 |
| Aset Tetap Lainnya | 2,408,915,851 | 2,087,738,151 | 321,177,700 | 15.38 |
| Akumulasi Penyusutan | (288,754,605,674) | (271,754,716,487) | (16,999,889,187) | 6.25 |
| JUMLAH ASET TETAP | 637,364,430,760 | 653,946,878,239 | (16,582,447,479) | (2.53) |
| ASET LAINNYA | | | | |
| Aset Tak Berwujud | 1,102,673,600 | 766,795,000 | 335,878,600 | 43.80 |
| Aset Lain-lain | 2,142,684,000 | 4,449,237,777 | (2,306,553,777) | (51.84) |
| Akumulasi Penyusutan/Amortisasi Aset Lainnya | (2,519,889,000) | (4,891,026,397) | 2,371,137,397 | (48.47) |
| JUMLAH ASET LAINNYA | 725,468,600 | 325,006,380 | 400,462,220 | 123.21 |
| JUMLAH ASET | 677,444,856,092 | 692,466,814,138 | (15,021,958,046) | (2.16) |

| NAMA PERKIRAAN | JUMLAH | | Kenaikan (Penurunan) | |
|---------------------------------------|------------------------|------------------------|-------------------------|---------------|
| | 2020 | 2019 | Jumlah | % |
| KEWAJIBAN | | | | |
| KEWAJIBAN JANGKA PENDEK | | | | |
| Utang kepada Pihak Ketiga | 0 | 6,000 | (6,000) | (100.00) |
| | | | | |
| 1 | 2 | 3 | 4 | 5 |
| Pendapatan Diterima Dimuka | 3,768,489,515 | 3,789,489,515 | (21,000,000) | (0.55) |
| JUMLAH KEWAJIBAN JANGKA PENDEK | 3,768,489,515 | 3,789,495,515 | (21,006,000) | (0.55) |
| JUMLAH KEWAJIBAN | 3,768,489,515 | 3,789,495,515 | (21,006,000) | (0.55) |
| EKUITAS | | | | |
| EKUITAS | | | | |
| Ekuitas | 673,676,366,577 | 688,677,318,623 | (15,000,952,046) | (2.17) |
| JUMLAH EKUITAS | 673,676,366,577 | 688,677,318,623 | (15,000,952,046) | (2.17) |
| JUMLAH KEWAJIBAN DAN EKUITAS | 677,444,856,092 | 692,466,814,138 | (15,021,958,046) | (2.16) |

c. SIMAK BMN

Posisi Barang Milik Negara pada tahun 2020 yang dikelola di Politeknik Penerbangan Surabaya disajikan pada tabel berikut ini:

Tabel 3.5 Laporan Posisi BMN
LAPORAN POSISI BARANG MILIK NEGARA DI NERACA
POSISI PER TANGGAL 31 DESEMBER 2020
TAHUN ANGGARAN 2020

| AKUN NERACA | | JUMLAH |
|-------------|---------------------------|-----------------|
| KODE | URAIAN | |
| 1 | 2 | 3 |
| 117111 | Barang Konsumsi | 39,465,700 |
| 117113 | Bahan untuk Pemeliharaan | 0 |
| 117114 | Suku Cadang | 3,798,561,571 |
| 117131 | Bahan Baku | 0 |
| 117199 | Persediaan Lainnya | 96,092,664 |
| 131111 | Tanah | 425,217,777,000 |
| 132111 | Peralatan dan Mesin | 325,755,063,801 |
| 133111 | Gedung dan Bangunan | 166,767,933,552 |
| 134111 | Jalan dan Jembatan | 3,185,790,230 |
| 134112 | Irigasi | 2,607,756,000 |
| 134113 | Jaringan | 175,800,000 |
| 135111 | Aset Tetap dalam Renovasi | 0 |

| AKUN NERACA | | JUMLAH |
|-------------|---|--------------------|
| KODE | URAIAN | |
| 135121 | Aset Tetap Lainnya | 2,408,915,851 |
| 136111 | Konstruksi Dalam pengerjaan | 0 |
| 137111 | Akumulasi Penyusutan Peralatan dan Mesin | (269,371,944,470) |
| 137211 | Akumulasi Penyusutan Gedung dan Bangunan | (17,059,452,968) |
| 137311 | Akumulasi Penyusutan Jalan dan Jembatan | (1,158,067,013) |
| 137312 | Akumulasi Penyusutan Irigasi | (501,265,709) |
| 137313 | Akumulasi Penyusutan Jaringan | (27,702,499) |
| 137411 | Akumulasi Penyusutan Aset Tetap Lainnya | (636,173,015) |
| 162151 | Software | 1,043,080,000 |
| 162171 | Hasil Kajian/Penelitian | 0 |
| 162191 | Aset Tak Berwujud Lainnya | 59,593,600 |
| 162311 | Aset Tak Berwujud Dalam Pengerjaan | 0 |
| 166112 | Aset Tetap yang tidak digunakan dalam operasi pemerintahan | 1,573,889,000 |
| 166113 | Aset Tak Berwujud yang tidak digunakan dalam Operasional Pemerintahan | 568,795,000 |
| 169122 | Akumulasi Penyusutan Aset Tetap yang tidak digunakan dalam operasi | (1,573,889,000) |
| 169315 | Akumulasi Amortisasi software | (377,205,000) |
| 169318 | Akumulasi Amortisasi Aset Tak Berwujud yang tidak digunakan dalam | (568,795,000) |
| J U M L A H | | 642,024,019,295 |

Tabel 3.6 Rekapitulasi Neraca Saldo BMN TA 2020

REKAPITULASI NERACA SALDO BMN TAHUN ANGGARAN 2020

NAMA INSTANSI : POLITEKNIK PENERBANGAN SURABAYA

| AKUN NERACA | | JUMLAH | | |
|-------------|--------------------------|-----------------|-----------------|-----------------|
| KODE | URAIAN | NILAI BMN | AKM. PENYUSUTAN | NILAI NETTO |
| 1 | 2 | 3 | 4 | 5 |
| 117111 | Barang Konsumsi | 39,465,700 | 0 | 39,465,700 |
| 117113 | Bahan untuk Pemeliharaan | 0 | 0 | 0 |
| 117114 | Suku Cadang | 3,798,561,571 | 0 | 3,798,561,571 |
| 117131 | Bahan Baku | 0 | 0 | 0 |
| 117199 | Persediaan Lainnya | 96,092,664 | 0 | 96,092,664 |
| 131111 | Tanah | 425,217,777,000 | 0 | 425,217,777,000 |
| 132111 | Peralatan dan Mesin | 325,755,063,801 | 269,371,944,470 | 56,383,119,331 |
| 133111 | Gedung dan Bangunan | 166,767,933,552 | 17,059,452,968 | 149,708,480,584 |

| AKUN NERACA | | JUMLAH | | |
|--------------------|--|-----------------|--------------------|-----------------|
| KODE | URAIAN | NILAI BMN | AKM. PENYUSUTAN | NILAI NETTO |
| 134111 | Jalan dan Jembatan | 3,185,790,230 | 1,158,067,013 | 2,027,723,217 |
| 134112 | Irigasi | 2,607,756,000 | 501,265,709 | 2,106,490,291 |
| 134113 | Jaringan | 175,800,000 | 27,702,499 | 148,097,501 |
| 135111 | Aset Tetap dalam Renovasi | 0 | 0 | 0 |
| 135121 | Aset Tetap Lainnya | 2,408,915,851 | 636,173,015 | 1,772,742,836 |
| 136111 | Konstruksi Dalam pengerjaan | 0 | 0 | 0 |
| 162151 | Software | 1,043,080,000 | 377,205,000 | 665,875,000 |
| 162171 | Hasil Kajian/Penelitian | 0 | 0 | 0 |
| 162191 | Aset Tak Berwujud Lainnya | 59,593,600 | 0 | 59,593,600 |
| 162311 | Aset Tak Berwujud Dalam Pengerjaan | 0 | 0 | 0 |
| 166112 | Aset Tetap yang tidak digunakan dalam operasi pemerintahan | 1,573,889,000 | 1,573,889,000 | 0 |
| 166113 | Aset Tak Berwujud yang tidak digunakan dalam Operasional | 568,795,000 | 568,795,000 | 0 |
| J U M L A H | | 933,298,513,969 | 291,274,494,674 | 642,024,019,295 |

2. Permasalahan Dan Upaya Pemecahan

Permasalahan dan Upaya Pemecahan

| NO | MASALAH | PEMECAHAN |
|----|---------|-----------|
| 1 | - | - |

B. SUMBER DAYA MANUSIA (SDM)

1. Target Dan Realisasi

a. Sistem Informasi Kepegawaian

Sudah tersedia Sistem Informasi Kepegawaian berupa aplikasi Data Base Kepegawaian.

b. Formasi Pegawai

Tahun 2020 Politeknik Penerbangan Surabaya mengusulkan Formasi Khusus di Lingkungan Badan Pengembangan SDM Perhubungan.

| NO | NAMA UNIT ORGANISASI DAN NAMA JABATAN | KULIFIKASI PENDIDIKAN | PROYEKSI | | | | | | | | | |
|----|--|---|------------|------|------|------|------|------|------|------|------|------|
| | | | USULAN ASN | | | | | | | | | |
| | | | 2020 | | 2021 | | 2022 | | 2023 | | 2024 | |
| | | | CPNS | PPPK | CPNS | PPPK | CPNS | PPPK | CPNS | PPPK | CPNS | PPPK |
| | Pengawas dan Pengendali Mutu Internal | S1 MANAJEMEN / ILMU HUKUM / ADM PENDIDIKAN / TEKNIK MESIN/TEKNIK ELEKTRO/TEKNIK SIPIL | 0 | 0 | 0 | 0 | 0 | 0 | 0 | 0 | 0 | 0 |
| | Pengelola Program Kegiatan | DIV TEKNIK NAVIGASI UDARA /D-IV TEKNIK PESAWAT UDARA/ D-IV LALU LINTAS UDARA/ D-IV TEKNIK LISTRIK BANDARA | 1 | 0 | 0 | 0 | 0 | 0 | 0 | 0 | 0 | 0 |
| 7 | Kepala Bagian Keuangan dan Umum | S1 ILMU EKONOMI/ILMU SOSIAL/TEKNIK MESIN/TEKNIK ELEKTRO/TEKNIK SIPIL/ILMU HUKUM/PSIKOLOGI | 0 | 0 | 0 | 0 | 0 | 0 | 0 | 0 | 0 | 0 |
| 8 | Kepala Sub Bagian Keuangan | S1 MANAJEMEN /AKUNTANSI/ EKONOMI | 0 | 0 | 0 | 0 | 0 | 0 | 0 | 0 | 0 | 0 |
| | Bendahara | S1 MANAJEMEN /AKUNTANSI/ EKONOMI | 0 | 0 | 0 | 0 | 0 | 0 | 0 | 0 | 0 | 0 |
| | Penyusun Rencana Kegiatan dan Anggaran | DIV TEKNIK NAVIGASI UDARA/D-IV TEKNIK PESAWAT UDARA/D-IV LALU LINTAS UDARA/D-IV TEKNIK LISTRIK BANDARA / S1 MANAJEMEN /TEKNIK | 1 | 0 | 1 | 0 | 0 | 0 | 0 | 0 | 0 | 0 |

| NO | NAMA UNIT ORGANISASI DAN NAMA JABATAN | KULIFIKASI PENDIDIKAN | PROYEKSI | | | | | | | | | |
|----|---------------------------------------|---|------------|------|------|------|------|------|------|------|------|------|
| | | | USULAN ASN | | | | | | | | | |
| | | | 2020 | | 2021 | | 2022 | | 2023 | | 2024 | |
| | | | CPNS | PPPK | CPNS | PPPK | CPNS | PPPK | CPNS | PPPK | CPNS | PPPK |
| | | MESIN/TEKNIK ELEKTRO/TEKNIK SIPIL | | | | | | | | | | |
| | Penyusun Laporan Keuangan | S1 AKUNTANSI | 1 | 0 | 0 | 0 | 0 | 0 | 0 | 0 | 0 | 0 |
| | Pengelola Keuangan | S1 AKUNTANSI | 0 | 0 | 1 | 0 | 1 | 0 | 1 | 0 | 0 | 0 |
| | Pengadministrasi Keuangan | DIII KEUANGAN DAN PERBANKAN / AKUNTANSI / MANAJEMEN KEUANGAN | 0 | 0 | 0 | 0 | 0 | 0 | 0 | 0 | 0 | 0 |
| 9 | Kepala Sub Bagian Umum | S1 ILMU EKONOMI/ILMU SOSIAL/TEKNIK MESIN/TEKNIK ELEKTRO/TEKNIK SIPIL/ILMU HUKUM/PSIKOLOGI | 0 | 0 | 0 | 0 | 0 | 0 | 0 | 0 | 0 | 0 |
| | Analisis Kepegawaian Pertama | S-1 PSIKOLOGI /EKONOMI/ MANAJEMEN / ILMU HUKUM | 0 | 0 | 0 | 0 | 0 | 0 | 0 | 0 | 0 | 1 |
| | Arsiparis Penyelia | D.III KEARSIPAN | 0 | 0 | 0 | 0 | 0 | 0 | 0 | 1 | 0 | 0 |
| | Arsiparis Pelaksana Lanjutan | D.III KEARSIPAN | 0 | 0 | 0 | 0 | 0 | 1 | 0 | 0 | 0 | 0 |
| | Arsiparis Pelaksana | D.III KEARSIPAN | 0 | 0 | 0 | 1 | 0 | 0 | 0 | 0 | 0 | 0 |

| NO | NAMA UNIT ORGANISASI DAN NAMA JABATAN | KULIFIKASI PENDIDIKAN | PROYEKSI | | | | | | | | | |
|----|---|--|------------|------|------|------|------|------|------|------|------|------|
| | | | USULAN ASN | | | | | | | | | |
| | | | 2020 | | 2021 | | 2022 | | 2023 | | 2024 | |
| | | | CPNS | PPPK | CPNS | PPPK | CPNS | PPPK | CPNS | PPPK | CPNS | PPPK |
| | Penyusun Program Penyelenggaraan Diklat | S1 TEKNOLOGI PENDIDIKAN | 0 | 0 | 0 | 0 | 0 | 0 | 0 | 0 | 0 | 0 |
| | Pengelola Program Studi | D.III MANAJEMEN TRANSPORT ASI UDARA | 0 | 0 | 0 | 0 | 0 | 0 | 1 | 0 | 1 | 0 |
| 19 | Ketua Prodi D.III TBL | S2 TEKNIK SIPIL | 0 | 0 | 0 | 0 | 0 | 0 | 0 | 0 | 0 | 0 |
| | Sekretaris | S-2 TEKNIK SIPIL | 1 | 0 | 0 | 0 | 0 | 0 | 0 | 0 | 0 | 0 |
| | Penyusun Program Penyelenggaraan Diklat | S1 TEKNIK SIPIL | 0 | 0 | 0 | 0 | 0 | 0 | 0 | 0 | 0 | 0 |
| | Pengelola Program Studi | D.III TEKNIK BANGUNAN DAN LANDASAN | 0 | 0 | 0 | 0 | 1 | 0 | 1 | 0 | 0 | 0 |
| 20 | Kepala Divisi Pengembangan Usaha dan Kerjasama | S1 TEKNIK MESIN/TEKNIK ELEKTRO/TEKNIK SIPIL/MANAJEMEN/ILMU SOSIAL/ILMU HUKUM | 0 | 0 | 0 | 0 | 0 | 0 | 0 | 0 | 0 | 0 |
| | Analisis Pemasaran dan Kerjasama | DIV-MANAJEMEN PEMASARAN / S1- ILMU EKONOMI | 0 | 0 | 0 | 0 | 0 | 0 | 0 | 0 | 0 | 0 |
| | Penelaah Pengembangan Usaha | DIV-MANAJEMEN PEMASARAN / S1- ILMU EKONOMI | 1 | 0 | 0 | 0 | 0 | 0 | 0 | 0 | 0 | 0 |
| | Pengadministrasi Umum | SMK AKUNTANSI /PEMASARAN/ADMINISTRASI PERKANTORAN | 0 | 0 | 0 | 0 | 1 | 0 | 0 | 0 | 0 | 0 |

| NO | NAMA UNIT ORGANISASI DAN NAMA JABATAN | KULIFIKASI PENDIDIKAN | PROYEKSI | | | | | | | | | |
|----|---|--|------------|------|------|------|------|------|------|------|------|------|
| | | | USULAN ASN | | | | | | | | | |
| | | | 2020 | | 2021 | | 2022 | | 2023 | | 2024 | |
| | | | CPNS | PPPK | CPNS | PPPK | CPNS | PPPK | CPNS | PPPK | CPNS | PPPK |
| | Pengelola Laboratorium | D.III BAHASA INGGRIS / TEKNIK INFORMATIKA / TEKNIK KOMPUTER | 0 | 0 | 1 | 0 | 0 | 0 | 1 | 0 | 0 | 0 |
| | Pengadministrasi Umum | SMK TEKNIK KOMPUTER DAN JARINGAN/MULTIMEDIA | 1 | 0 | 0 | 0 | 0 | 0 | 0 | 0 | 0 | 0 |
| 24 | Kepala Unit Perpustakaan & Dokumentasi | S1 ILMU PERPUSTAKAAN/MANAJEMEN/ILMU SOSIAL | 0 | 0 | 0 | 0 | 0 | 0 | 0 | 0 | 0 | 0 |
| | Pustakawan Pertama | S-1 ILMU PERPUSTAKAAN | 0 | 1 | 0 | 0 | 0 | 0 | 0 | 0 | 0 | 0 |
| | Pustakawan Penyelia | D.III ILMU PERPUSTAKAAN | 0 | 0 | 0 | 0 | 0 | 1 | 0 | 0 | 0 | 0 |
| | Pustakawan Pelaksana Lanjutan | D.III ILMU PERPUSTAKAAN | 0 | 0 | 0 | 1 | 0 | 0 | 0 | 0 | 0 | 0 |
| | Pustakawan Pelaksana | D.III ILMU PERPUSTAKAAN | 0 | 3 | 0 | 2 | 0 | 0 | 0 | 2 | 0 | 0 |
| | Pengelola Perpustakaan | D.III ILMU PERPUSTAKAAN | 1 | 0 | 0 | 0 | 0 | 0 | 0 | 0 | 0 | 0 |
| | Pengadministrasi Perpustakaan | SMA IPA/IPS/SMK ADMINISTRASI PERKANTORAN/TEKNIK KOMPUTER DAN JARINGAN/MULTIMEDIA | 0 | 0 | 1 | 0 | 0 | 0 | 0 | 0 | 0 | 0 |

| NO | NAMA UNIT ORGANISASI DAN NAMA JABATAN | KULIFIKASI PENDIDIKAN | PROYEKSI | | | | | | | | | |
|----|--|--|------------|------|------|------|------|------|------|------|------|------|
| | | | USULAN ASN | | | | | | | | | |
| | | | 2020 | | 2021 | | 2022 | | 2023 | | 2024 | |
| | | | CPNS | PPPK | CPNS | PPPK | CPNS | PPPK | CPNS | PPPK | CPNS | PPPK |
| 25 | Kepala Unit Lab & Simulator | S2 TEKNIK MESIN/TEKNIK ELEKTRO/MAJAJEMEN | 0 | 0 | 0 | 0 | 0 | 0 | 0 | 0 | 0 | 0 |
| | Pranata Laboratorium Pendidikan Pertama | DIV TPU/ DIV TNU/ DIV LLU, DIV TLB | 0 | 2 | 0 | 2 | 0 | 2 | 0 | 1 | 0 | 0 |
| | Pranata Laboratorium Pendidikan Penyelia | D III TPU/ D III LLU/D III MTU/ D III TNU/ D III TLB/ D III TBL/ D III KP/D-III TEKNIK ELEKTRO/D-II TEKNIK SIPIL | 0 | 2 | 0 | 2 | 0 | 2 | 0 | 1 | 0 | 0 |
| | Pranata Laboratorium Pendidikan Pelaksana Lanjutan | D III TPU/ D III LLU/D III MTU/ D III TNU/ D III TLB/ D III TBL/ D III KP/D-III TEKNIK ELEKTRO/D-II TEKNIK SIPIL | 0 | 2 | 0 | 2 | 0 | 2 | 0 | 1 | 0 | 0 |
| | Pranata Laboratorium Pendidikan Pelaksana | D III TPU/ D III LLU/D III MTU/ D III TNU/ D III TLB/ D III TBL/ D III KP/D-III TEKNIK ELEKTRO/D-II TEKNIK SIPIL | 0 | 2 | 0 | 2 | 0 | 2 | 0 | 1 | 0 | 0 |
| | Teknisi Laboratorium dan Bengkel | D III TPU/ D III LLU/D III MTU/ D III TNU/ D III TLB/ D III TBL/ D III KP/D-III TEKNIK ELEKTRO/D-II TEKNIK SIPIL | 0 | 2 | 0 | 2 | 0 | 2 | 0 | 1 | 0 | 0 |

| NO | NAMA UNIT ORGANISASI DAN NAMA JABATAN | KULIFIKASI PENDIDIKAN | PROYEKSI | | | | | | | | | |
|----|---|--|------------|------|------|------|------|------|------|------|------|------|
| | | | USULAN ASN | | | | | | | | | |
| | | | 2020 | | 2021 | | 2022 | | 2023 | | 2024 | |
| | | | CPNS | PPPK | CPNS | PPPK | CPNS | PPPK | CPNS | PPPK | CPNS | PPPK |
| | Perawat Ahli Muda | S-1 KEPERAWATAN | 0 | 0 | 0 | 0 | 0 | 0 | 0 | 0 | 0 | 0 |
| | Perawat Ahli Pertama | S-1 KEPERAWATAN | 0 | 1 | 0 | 0 | 0 | 0 | 0 | 0 | 0 | 0 |
| | Perawat Penyelia | D.III KEPERAWATAN | 0 | 2 | 0 | 0 | 0 | 0 | 0 | 0 | 0 | 0 |
| | Perawat Pelaksana Lanjutan / Mahir | D.III KEPERAWATAN | 0 | 0 | 0 | 0 | 0 | 0 | 0 | 0 | 0 | 0 |
| | Perawat Pelaksana Pemula / Trampil | D.III KEPERAWATAN | 0 | 0 | 0 | 0 | 0 | 0 | 0 | 0 | 0 | 2 |
| | Pengelola Pelayanan Kesehatan | D.III KESEHATAN MASYARAKAT/ D III MANAJEMEN PELAYANAN RUMAH SAKIT | 1 | 0 | 0 | 0 | 0 | 0 | 0 | 0 | 0 | 0 |
| | Pengadministrasi Umum | SMK FARMASI/KEPERAWATAN | 1 | 0 | 1 | 0 | 1 | 0 | 0 | 0 | 0 | 0 |
| 28 | Kepala Unit Asrama, Binatu, & Tata Boga | S1 MANAJEMEN/ILMU SOSIAL/ILMU EKONOMI/TEKNIK MESIN/TEKNIK ELEKTRO/TEKNIK SIPIL | 0 | 0 | 0 | 0 | 0 | 0 | 0 | 0 | 0 | 0 |
| | Pengelola Asrama | S-1 HOSPITALITY/D-IV MANAJEMEN PERHOTELAN | 1 | 0 | 0 | 0 | 0 | 0 | 0 | 0 | 0 | 0 |
| | Pranata Jamuan | D.III AHLI GIZI | 1 | 0 | 0 | 0 | 0 | 0 | 0 | 0 | 0 | 0 |
| | Pengelola Sarana dan Prasarana Asrama | S-1 HOSPITALITY/S1 TEKNIK MESIN/TEKNIK ELEKTRO/TE | 0 | 0 | 1 | 0 | 0 | 0 | 0 | 0 | 0 | 0 |

| NO | NAMA UNIT ORGANISASI DAN NAMA JABATAN | KULIFIKASI PENDIDIKAN | PROYEKSI | | | | | | | | | |
|----|---------------------------------------|---|------------|------|------|------|------|------|------|------|------|------|
| | | | USULAN ASN | | | | | | | | | |
| | | | 2020 | | 2021 | | 2022 | | 2023 | | 2024 | |
| | | | CPNS | PPPK | CPNS | PPPK | CPNS | PPPK | CPNS | PPPK | CPNS | PPPK |
| 32 | Profesor | S3 ILMU TEKNIK MESIN/ILMU TEKNIK ELEKTRO/ILMU TEKNIK SIPIL /ILMU MANAJEMEN /ILMU SOSIAL | 0 | 1 | 0 | 0 | 0 | 0 | 0 | 0 | 0 | 0 |
| 33 | Lektor Kepala | S2 TEKNIK MESIN/TEKNIK ELEKTRO/TEKNIK SIPIL /MANAJEMEN/ILMU SOSIAL | 0 | 0 | 0 | 0 | 0 | 0 | 0 | 0 | 0 | 0 |
| 34 | Lektor | S2 TEKNIK MESIN/TEKNIK ELEKTRO/TEKNIK SIPIL | 0 | 0 | 0 | 1 | 0 | 0 | 0 | 0 | 0 | 0 |
| 35 | Asisten Ahli | S2 TEKNIK MESIN/TEKNIK ELEKTRO/TEKNIK SIPIL | 0 | 4 | 0 | 4 | 0 | 4 | 0 | 4 | 0 | 2 |

c. Mutasi Pegawai

Pada tahun 2020 terdapat Mutasi Pegawai di lingkungan Politeknik Penerbangan Surabaya, antara lain:

Tabel 3.8 Mutasi Pegawai tahun 2020

| NO | NAMA | NIP/GOLONGAN | JABATAN LAMA | JABATAN BARU | KET | INSTANSI LAMA | INSTANSI BARU |
|----|------------------------------|--|-----------------------|---------------------------------|--------|--|---------------|
| 1 | DEWI SETYO ADIYATI, SH | 19740518 200312 2 002 Penata Tk. I (III/d) | | Pengelola Administrasi Akademik | MASUK | BIRO KEPEGAWAIAN DAN ORGANISASI SETJEN | POLTEKBANG |
| 2 | ERWIN KURNIA AKBAR, A.Ma.,SE | 19900324 200912 1 003 Pengatur Tk. I (II/d) | BENDAHARA PENGELUARAN | | KELUAR | POLTEKBANG | BP3 CURUG |

| NO | NAMA | NIP/GOLONGAN | JABATAN LAMA | JABATAN BARU | KET | INSTANSI LAMA | INSTANSI BARU |
|----|---|---|--|--|-----------------------------------|------------------------------------|---------------|
| 3 | AAM MERIAM | 19850505 200712 2 002 Pengatur Tk. I (II/d) | | PEMROSE S ADMINISTR ASI KEUANGAN | MASUK | BP3 CURUG | POLTEKBANG |
| 4 | YULIONO SETIAWAN | 19860715 201503 1 002 Pengatur Muda Tk. I (II/b) | PEMROSES BAHAN KERJASAMA DAN PENGEMBANGAN USAHA JASA KEBANDARUDARAAN | PENGELOLA SARANA DAN PRASARANA | MASUK | UPBU KOMODO | POLTEKBANG |
| 5 | MARGONO, M.Pd | 19550505 197703 1 002 Pembina (IV/a) | DOSEN LEKTOR KEPALA | | PENSIUN | | |
| 6 | SUYATMO, S.T., S.PD., M.T. | 19630510 198902 1 001 (Pembina Tk. I (IV/b) | PENGUMPUL DAN PENGOLAH DATA LAPORAN | DOSEN LEKTOR KEPALA | MASUK | OTBAN WILAYAH II | POLTEKBANG |
| 7 | Drs. R. MOH. RADIX AGUSTIONO, M.A | 199580818 198103 1 004 Penata Tk. I (III/d) | DOSEN LEKTOR | | PENSIUN MENING GAL DUNIA | | |
| 8 | KENTI RIWAYANTI | 19620715 198103 2 001 Penata Muda Tk. I (III/b) | PENGELOLA URUSAN RUMAH TANGGA | | PENSIUN | | |
| 9 | Prof. Dr. SUPRIYANTO, S.E., M.M. | 19551231 198012 1 001 Pembina Utama Madya (IV/d) | DOSEN GURU BESAR | | PENSIUN MENING GAL DUNIA | | |
| 10 | ELLY PUDJIASTUTI, S.Pd., M.M | 19550921 197803 2 001 Pembina (IV/a) | DOSEN LEKTOR KEPALA | | PENSIUN | | |
| 11 | NANANG NOVIANTO SAPUTRO, S.I.KOM | 19781227 200003 1 002 Penata Tk. I (III/d) | KEPALA SEKSI KEAMANAN PENERBANGAN DAN PELAYANAN DARURAT | PENGELOLA PROGRAM DIKLAT | MASUK | UPBU H.As. HANANDJ OEDDIN | POLTEKBANG |

d. Pengembangan Pegawai

Diklat pegawai Politeknik Penerbangan Surabaya pada tahun 2020 adalah sebagai berikut :

Tabel 3.9 Diklat Pegawai POLTEKBANG Surabaya tahun 2020

| NO | NAMA | NIP | PANGKAT/ GOL | DIKLAT | TANGGAL | TEMPAT | PENYELENGGARA |
|----|---|-----------------------|-------------------------|--|--------------------|------------------|---------------|
| 1 | NYARIS PAMBUDIATNO, S.SiT., M.MTr | 19820525 200502 1 001 | Penata Tk. I (III/d) | Sosialisasi PMK Nomor 210/PMK.02/2019 tentang Tata Cara | 29 Januari 2020 | Indrapura Sby | DPJb |

| NO | NAMA | NIP | PANGKAT/ GOL | DIKLAT | TANGGAL | TEMPAT | PENYELENGGARA |
|----|-----------------------------------|-----------------------|----------------------|--|------------------------|----------------------|----------------|
| 2 | DEDI PERWIRAYUDA, A.Md. | 19851205 200912 1 005 | Penata Muda (III/a) | Revisi Anggaran Tahun 2020 dan Sosialisasi Perubahan Metode Penilaian Kerja Pelaksanaan Anggaran | | | |
| 3 | ACHMAD SETIYO PRABOWO, ST, MT | 19740819 199501 1 001 | Pembina (IV/a) | Reprograming Program dan Komunikasi Persuasif | 30 s.d 31 Januari 2020 | Surabaya Suite Hotel | Poltekbang Sby |
| 4 | YUNI SAPTANDARI, SE | 19720617 199602 2 001 | Penata (III/c) | | | | |
| 7 | Dr. WIWID SURYONO, S.Pd.,MM | 19611130 198603 1 001 | Pembina (IV/a) | | | | |
| 8 | Dr. SUHANTO, S.Kom.,MM | 19800508 200212 1 003 | Penata Tk. I (III/d) | | | | |
| 9 | HERMININGSIH, S.E.,MM | 19770920 199903 2 003 | Penata Tk. I (III/d) | | | | |
| 10 | DANI CHANDRA YP.,A.Md | 19801126 200012 1 003 | Penata (III/c) | | | | |
| 11 | JULFANSYAH MARGOLANG, S.T.,MM | 19790714 200012 1 002 | Penata Tk. I (III/d) | | | | |
| 12 | HARI FITRIANTO, SE, MA | 19770915 200012 1 001 | Penata Tk. I (III/d) | | | | |
| 13 | ANIS JULIAWATI, SE | 19730715 199303 2 001 | Penata (III/c) | | | | |
| 14 | Dr. YUYUN SUPRAPTO, S.SiT.,MM | 19820107 200502 2 001 | Penata Tk. I (III/d) | | | | |
| 15 | RIFDIAN IS, S.T.,MM | 19810629 200912 1 002 | Penata (III/c) | | | | |
| 16 | NYARIS PAMBUDIYATNO, S.SiT.,M.MTr | 19820525 200502 1 001 | Penata Tk. I (III/d) | | | | |
| 10 | BAMBANG JUNIPITOYO, S.T.,MT | 19780626 200912 1 001 | Penata (III/c) | | | | |
| 11 | Dr. SETYO HARIYADI SP.,ST, MT | 19790824 200912 1 001 | Penata Tk. I (III/d) | | | | |

| NO | NAMA | NIP | PANGKAT/ GOL | DIKLAT | TANGGAL | TEMPAT | PENYELENGGARA |
|----|---|-----------------------|---------------------------------|--------|---------|--------|---------------|
| 12 | ARIYONO SETIAWAN , ST, MT | 19790328 200502 1 001 | Penata Tk. I (III/d) | | | | |
| 13 | Dr. LAILA ROCHMAWATI , SS.,M.Pd | 19810723 200502 2 001 | Penata Tk. I (III/d) | | | | |
| 14 | ADE IRFANSYAH, ST, MT | 19801125 200212 1 002 | Penata Tk. I (III/d) | | | | |
| 15 | BAYU DWI CAHYO, ST, MT | 19870624 200912 1 007 | Penata Muda Tk. I (III/b) | | | | |
| 16 | ROMMA DIANA PUSPITA, S.SiT | 19820507 200502 2 002 | Penata Tk. I (III/d) | | | | |
| 17 | BAMBANG BAGUS H.,S.SiT.,MM | 19810915 200502 1 001 | Penata Tk. I (III/d) | | | | |
| 18 | MEITA MAHARANI, M.Pd | 19800502 200912 2 002 | Penata Tk. I (III/d) | | | | |
| 19 | RANATIKA PURWAYUDH ANINGSARI, ST | 19860707 201012 2 004 | Penata (III/c) | | | | |
| 20 | FIQQIH FAIZAH, ST, MT | 19850709 200912 2 005 | Penata Tk. I (III/d) | | | | |
| 21 | AJENG WULANSARI, ST | 19890606 200912 2 001 | Penata Muda Tk. I (III/b) | | | | |
| 22 | GUNAWAN SAKTI, ST, MT | 19881001 200912 1 003 | Penata Muda Tk. I (III/b) | | | | |
| 23 | LADY SILK MOONLIGHT, S.KoM, MT | 19871109 200912 2 002 | Penata Tk. I (III/d) | | | | |
| 24 | ABDUL MU'TI SAZALI, S.Pd., MBA | 19860729 201902 1 002 | Penata Muda Tk. I (III/b) | | | | |
| 25 | PARAMITA DWI NASTITI, S.S.T. MS. ASM | 19890102 201012 2 006 | Penata Muda Tk. I (III/b) | | | | |
| 26 | DIMAS ARYA, SE, MM | 19890106 200912 1 002 | Penata Muda (III/a) | | | | |
| 27 | RAMINING PUSPITANING SIH, A.Ma | 19860514 201012 2 004 | Pengatur Tk. I (II/d) | | | | |

| NO | NAMA | NIP | PANGKAT/ GOL | DIKLAT | TANGGAL | TEMPAT | PENYELENGGARA |
|----|---------------------------------------|-----------------------|---------------------------------|---|--------------------------------|---------------------------------------|---|
| 28 | LEILA FITRI MAYA, SE | 19701203 199103 2 001 | Penata Tk. I (III/d) | Seminar Manajemen dan Desain Perpustakaan dalam mendukung Era Society 5.0 | 11 Februari 2020 | STIKES Insan Cendekia Medika | |
| 30 | DR. Ir. SITI FATIMAH, MT | 19660214 199003 2 001 | Pembina Tk. I (IV/b) | Pembinaan Tenaga Pendidik/PEKERTI | 5 s.d 7 Februari 2020 | HOTEL ARA | PUSBANG PHB UDARA |
| 31 | FITRADY PAHALA, S.Psi,M.Sc | 19761002 200812 1 001 | Penata (III/c) | | | | |
| 32 | Dr. YUYUN SUPRAPTO, S.SiT.,MM | 19820107 200502 2 001 | Penata Tk. I (III/d) | Workshop Pengelolaan Program Studi | 5 s.d 6 Februari 2020 | HOTEL ARA | PUSBANG PHB UDARA |
| 33 | Dr. LAILA ROCHMAWATI , SS.,M.Pd | 19810723 200502 2 001 | Penata Tk. I (III/d) | | | | |
| 34 | ARIYONO SETIAWAN , ST, MT | 19790328 200502 1 001 | Penata Tk. I (III/d) | | | | |
| 35 | Dr. SETYO HARIYADI SP.,ST, MT | 19790824 200912 1 001 | Penata Tk. I (III/d) | | | | |
| 36 | BAMBANG JUNIPITOYO, S.T.,MT | 19780626 200912 1 001 | Penata Tk. I (III/d) | | | | |
| 37 | RIFDIAN IS, S.T.,MM | 19810629 200912 1 002 | Penata (III/c) | | | | |
| 38 | IMAM SONHAJI, S.ST.,MM | 19870715 200912 1 003 | Penata Muda Tk. I (III/b) | | | | |
| 39 | dr. SAMODERO GUMILAR | 19821007 200812 1 003 | Penata Tk. I (III/d) | | | | |
| 40 | SUKAHIR, S.SiT.,MT | 19740714 199803 1 001 | Penata Tk. I (III/d) | Pelatihan Kepemimpinan Administrator Angkatan XXXIX | 10 s.d 16 Februari 2020 | BP3KSD MT Bandung | Diklat Pembangunann Karakter Tgk. III |
| | | | | | 17 Feb s.d 14 Maret 2020 | Diklatpim Tahap I | PPSDMAP Bogor |
| | | | | | 8 s.d 12 Juni 2020 | Diklatpim Tahap II | PPSDMAP Bogor |

| NO | NAMA | NIP | PANGKAT/ GOL | DIKLAT | TANGGAL | TEMPAT | PENYELENGGARA |
|----|--|-----------------------|---------------------------------|--|-------------------------------|-------------------------------|----------------------|
| | | | | | 15 s.d 26 Juni 2020 | Diklatpim Tahap III | PPSDMAP Bogor |
| 41 | CATUR ERIK WIDODO, M.Pd | 19810529 200812 1 001 | Penata (III/c) | Bimtek Penyelenggaraan SPIP Tahun 2020 di lingk BPSDMP | 12 s.d 14 Feb 2020 | Poltrasdar Bali | BPSDM |
| 42 | SUBANDI, SE, MM | 19640403 198803 1 001 | Penata Tk. I (III/d) | | | | |
| 43 | ADE IRFANSYAH, ST, MT | 19801125 200212 1 002 | Penata Tk. I (III/d) | Workshop Sertifikasi Dosen | 13 s.d 14 Februari 2020 | HOTEL ARA | PUSBANG PHB UDARA |
| 44 | AHMAD MUSADEK, ST.,MT | 19680217 199102 1 001 | Penata Tk. I (III/d) | | | | |
| 45 | DIDI HARIYANTO, M.Pd | 19650118 199009 1 001 | Penata Tk. I (III/d) | | | | |
| 46 | NUGRAHENI DWI N, S.Kep.Ners | | | Pelatihan Pertolongan Pertama Gawat Darurat dan Basic EKG | 14 s.d 16 Feb 2020 | STikes ken dedes malang | |
| 47 | MERINA EKA LUSIANA, A.Md | | | | | | |
| 48 | FIQQIH FAIZAH, ST, MT | 19850709 200912 2 005 | Penata Tk. I (III/d) | Bimtek Persiapan Akreditasi Prodi dan Akreditasi PT | 17 s.d 18 Feb 2020 | HOTEL ARA | PUSBANG PHB UDARA |
| 49 | LADY SILK MOONLIGHT, S.KoM, MT | 19871109 200912 2 002 | Penata Tk. I (III/d) | | | | |
| 50 | MAULANA ANIFA SILVIA, SE.,MM | 19840513 200912 2 006 | Penata (III/c) | | | | |
| 51 | dr. NI G.A.M RUSTIKAWATI , M.Kes | 19660409 199803 2 001 | Pembina Utama Muda (IV/c) | Seminar Kegawatdaruratan dan Praktik Dokter Umum | 22 s.d 23 Februari 2020 | Gedung IDI Sby | |
| 52 | WAHYU IKHSAN F, A.Md | 19890218 201012 1 004 | Penata Muda (III/a) | Sosialisasi PMK Nomor 210/PMK.02/2019 tentang Tata Cara Revisi Anggaran Tahun 2020 dan Sosialisasi Perubahan Metode Penilaian Kerja Pelaksanaan Anggaran | 19 Februari 2020 | Aula KPPN Mojokerto | KPPN |
| 53 | AULADY VANDHIKA, S.Kom | | | | | | |
| 54 | M. ROFIK, S.Pd | 19731211 199703 1 005 | Penata Muda Tk. I (III/b) | Workshop Keprotokolan | 20 s.d 22 Februari 2020 | Hotel D'ANAYA bogor | BPSDMP |
| 55 | LUSIANA DEWI K, S.Pd.,M.Pd | 19880511 201902 2 004 | Penata Muda Tk. I (III/b) | | | | |

| NO | NAMA | NIP | PANGKAT/ Gol | DIKLAT | TANGGAL | TEMPAT | PENYELENGGARA |
|----|--|-----------------------|---------------------------------|---|------------------------------------|---|-------------------------------|
| 56 | NYARIS PAMBUDIATN O, S.SiT.,M.MTr | 19820525 200502 1 001 | Penata Tk. I (III/d) | Sosialisasi Kebijakan IKPA Tahun 2020, Pengelolaan Rekening Pengeluaran, Perpajakan Instansi Pemerintah | 25 Februari 2020 | aula GKN Surabaya II | DPJb |
| 57 | DEDI PERWIRAYUD A, A.Md | 19851205 200912 1 005 | Penata Muda (III/a) | | | | |
| 58 | MUZHAMRALI SNAYNI, A.Md | 19960103 201902 2 003 | Pengatur (II/c) | Refreshing Course dan FOO | 27 Februari s.d 3 Maret 2020 | AviationTr aining Center Halim P | Aviation Training Center |
| 59 | RANATIKA PURWAYUDH ANINGSARI, ST | 19860707 201012 2 004 | Penata (III/c) | Seminar Nasional Pendidikan Tinggi Vokasi 2020 | 16 s.d 17 Maret 2020 | The Grand Ballroom Eastparc Hotek Yogyakart a | UGM |
| 60 | FIQQIH FAIZAH, ST, MT | 19850709 200912 2 005 | Penata Tk. I (III/d) | | | | |
| 61 | ANIS JULIAWATI, SE | 19730715 199303 2 001 | Penata (III/c) | Seminar Ada apa dengan Google Books Library Project | 3 Maret 2020 | Gedung Radius Prawiro UK Petra | UK Petra |
| 62 | FATMAWATI, M.Pd | 19801102 200502 2 002 | Penata Tk. I (III/d) | Workshop and Accreditation on Adjudications NPEO VIII 2020 | 16 s.d 19 Maret 2020 | Politeknik Negeri Semarang | Politeknik Negeri Semarang |
| 63 | IRMA TENTA FATMAWATI, S.S. M.T | 19850713 200912 2 003 | Penata (III/c) | | | | |
| 64 | HARI FITRIANTO, SE, MA | 19770915 200012 1 001 | Penata Tk. I (III/d) | Workshop Penyusunan Pedoman Penilaian Non Akademik | 4 s.d 6 Maret 2020 | Hotel Santika Tangeran g | PPSDMPU |
| 65 | KUKUH TRI PRASETYO, S.AP. | 19890113 201012 1 003 | Penata Muda Tk. I (III/b) | | | | |
| 66 | YUWONO SUMA PUSPITA, A.Md. | 19960825 201902 1 002 | Pengatur (II/c) | | | | |
| 67 | WAHYU IKHSAN F, A.Md | 19890218 201012 1 004 | Penata Muda (III/a) | Sosialisasi dan Bimtek Aplikasi SAKTI 2020 | 2 s.d 4 Maret 2020 | Poltekpel Sumbar | BPSDMP |
| 68 | HERDA, A.Md. | 19791103 200312 2 001 | Penata Muda Tk. I (III/b) | Diklat Sekretaris Yang Efektif | 10 s.d 13 Maret 2020 | PPSDMA P Bogor | PPSDMAP Bogor |
| 69 | LUSIANA DEWI KUSUMAYATI, S.Pd., M.Pd. | 19880511 201902 2 004 | Penata Muda Tk. I (III/b) | Workshop Nasional FILBA I Tahun 2020 | 19 s.d 22 Maret 2020 | UNS Solo | UPT Bahasa UNS |

| NO | NAMA | NIP | PANGKAT/ GOL. | DIKLAT | TANGGAL | TEMPAT | PENYELENGGARA |
|----|---|-----------------------|---------------------------------|--|-----------------------------------|---|------------------------------|
| 70 | IRMA TENTA FATMAWATI, S.S. M.T | 19850713 200912 2 003 | Penata (III/c) | | | | |
| 71 | LUSIANA DEWI KUSUMAYATI, S.Pd., M.Pd. | 19880511 201902 2 004 | Penata Muda Tk. I (III/b) | Pelatihan Penerjemahan | 17 s.d 18 Maret 2020 | UNS Solo | UPT Bahasa UNS |
| 72 | IWANSYAH PUTRA, S.S., M.Pd. | 19840513 201902 1 001 | Penata Muda Tk. I (III/b) | | | | |
| 73 | SITI JULIAHAH, S.S., M.Hum. | 19841228 201902 2 001 | Penata Muda Tk. I (III/b) | | | | |
| 74 | FAOYAN AGUS FURYANTO, S.Pd.Ing., M.Pd. | 19840819 201902 1 001 | Penata Muda Tk. I (III/b) | | | | |
| 75 | Dr. YUYUN SUPRAPTO, S.SiT.,MM | 19820107 200502 2 001 | Penata Tk. I (III/d) | Pelatihan Implementasi ISO 21001 : 2018 (Manajemen Organisasi Pendidikan) | 26 s.d 27 Maret 2020 | Hotel Santika Jemursari Surabaya | Sakti Indonesia |
| 76 | MAULANA ANIFA SILVIA, SE.,MM | 19840513 200912 2 006 | Penata (III/c) | | | | |
| 77 | FIQQIH FAIZAH, ST, MT | 19850709 200912 2 005 | Penata Tk. I (III/d) | Pelatihan Bahasa Inggris | 20 April s.d September 2020 | PJJ/online | Biro Kepeg dan Organisasi |
| 78 | MOHAMMAD RIFAI, S.T., M.Pd. | 19770216 199903 1 003 | Penata Tk. I (III/d) | Diklat Safety Management System | 13 s.d 17 Juli 2020 | PJJ/online | PPSDMPU |
| 79 | WAHYU IKHSAN F, A.Md | 19890218 201012 1 004 | Penata Muda (III/a) | Sosialisasi dan Bimtek Aplikasi SAKTI 2020 | 13 s.d 15 Juli 2020 | Hotel Ibis Syle Jakarta | BPSDMP |
| 80 | AULADY VANDHIKA, S.Kom | | | | | | |
| 81 | YONI HARIYONO, S.Kom | | | Diklat Online Teknik Pengenalan Perpustakaan Berbasis E-learning | 28 Juli - 06 Agustus 2020 | PJJ/online | Perpusnas |
| 82 | IVA ISFATURROD HIYAH | | | | | | |
| 83 | NANANG JOKO SULISTYONO, S.Pd., M.Adm.SDA. | 19790405 201012 1 001 | Penata (III/c) | Workshop Peningkatan Kompetensi IT Dosen PT Vokasi | 28 s.d 30 Juli 2020 | Hotel Ara Serpong Tangeran g | PPSDMPU |

| NO | NAMA | NIP | PANGKAT/ GOL. | DIKLAT | TANGGAL | TEMPAT | PENYELENGGARA |
|----|--|-----------------------|---------------------------------|---|---|-------------------------------------|-----------------------------|
| 84 | ABDUL MU'TI SAZALI, S.Pd., MBA | 19860729 201902 1 002 | Penata Muda Tk. I (III/b) | | | | |
| 85 | DEWI RATNA SARI, S.E., M.M. | 19690609 199303 2 002 | IV/b | Diklat Pekerti | 8 s.d 28 Agustus 2020 | Online/PJ J | UGM dan BPSDM |
| 86 | KUKUH TRI PRASETYO, S.AP. | 19890113 201012 1 003 | Penata Muda Tk. I (III/b) | Diklat Pekerti | 3 s.d 13 Agustus 2020 | Online/PJ J | UGM dan BPSDM |
| 87 | BAGJA GUMILAR, S.Si.T., M.T. | 19790912 200003 1 003 | Penata Tk. I (III/d) | Diklat Teknik Transportasi Tk. III | 3 s.d 14 Agustus 2020 | Online/PJ J | PPSDMPA |
| | | | | Diklat Pembangunan Karakter Tk. III | 24 s.d 28 Agustus 2020 | Online/PJ J | PPSDMPA |
| | | | | Pelatihan Kepemimpinan Tahap I | 31 Agustus s.d 30 September 2020 | Online/PJ J | PPSDMPA |
| | | | | Pelatihan Kepemimpinan Tahap III | 1 s.d 4 September 2020 | Online/PJ J | PPSDMPA |
| 88 | ACHMAD SETIYO PRABOWO, S.T., M.T. | 19740819 199501 1 001 | Pembina (IV/a) | Diklat Pekerti | 24 Agustus s.d 4 September 2020 | Online/PJ J | UGM dan BPSDM |
| 89 | ABDUL MU'TI SAZALI, S.Pd., MBA | 19860729 201902 1 002 | Penata Muda Tk. I (III/b) | Workshop Pengembangan Kompetensi Training Needs Assesment (TNA) | 24 s.d 28 Agustus 2020 | Hotel Grand Tjokro Bandung | PPSDMPU |
| 90 | DIMAS BAGUS CHRISTIAN, A.Ma., S.E | 19880921 201012 1 003 | Penata Muda (III/a) | | | | |
| 91 | CATUR ERIK WIDODO, M.Pd | 19810529 200812 1 001 | Penata (III/c) | Diklat Pembentukan Auditor Ahli | 1 s.d 14 September 2020 | PJJ/online | BPKP |
| 92 | Dr. LAILA ROCHMAWATI , SS.,M.Pd | 19810723 200502 2 001 | Penata Tk. I (III/d) | Pelatihan Penerjemahan Daring | 5 Agustus s.d 5 September 2020 | PJJ/online | FILBA dan UPT Bahasa UNS |

| NO | NAMA | NIP | PANGKAT/ GOL. | DIKLAT | TANGGAL | TEMPAT | PENYELENGGARA |
|-----|--|-----------------------|---------------------------------|--|--------------------------------|--------------------------------|-------------------------|
| 93 | LUSIANA DEWI KUSUMAYATI, S.Pd., M.Pd. | 19880511 201902 2 004 | Penata Muda Tk. I (III/b) | | | | |
| 94 | IWANSYAH PUTRA, S.S., M.Pd. | 19840513 201902 1 001 | Penata Muda Tk. I (III/b) | | | | |
| 95 | SITI JULAIHAH, S.S., M.Hum. | 19841228 201902 2 001 | Penata Muda Tk. I (III/b) | | | | |
| 96 | I WAYAN YUDI MARTHA WIGUNA, S.T, M.T | 19861221 201902 1 001 | Penata Muda Tk. I (III/b) | Workshop Rekognisi Pembelajaran Lampau | 3 s.d 5 September 2020 | Hotel Allium Tangan g | PPSDMPU |
| 97 | JAMALUDIN, S.S.T. | 19890519 201012 1 004 | Penata Muda (III/a) | Bimtek Implementasi SAKIP dan Aplikasi Monitoring di Lingkungan BPSDMP | 08 s.d 10 september 2020 | Hotel Novotel Cikini | BPSDMP |
| 98 | ANDY WAHYU PRIBADI, SE | | | | | | |
| 99 | MOHAMMAD RIFAI, S.T., M.Pd. | 19770216 199903 1 003 | Penata Tk. I (III/d) | Workshop Penyamaan Persepsi Penilaian Kinerja Dosen | 5 dan 9 September 2020` | Online/PJ J | Univ Ma Chung Malang |
| 100 | Dr. WIWID SURYONO, S.Pd.,MM | 19611130 198603 1 001 | Pembina (IV/a) | | | | |
| 101 | Dr. SUHANTO, S.Kom.,MM | 19800508 200212 1 003 | Penata Tk. I (III/d) | | | | |
| 102 | Dr. YUYUN SUPRAPTO, S.SiT.,MM | 19820107 200502 2 001 | Penata Tk. I (III/d) | | | | |
| 103 | Dr. LAILA ROCHMAWATI , SS.,M.Pd | 19810723 200502 2 001 | Penata Tk. I (III/d) | | | | |
| 104 | Dr. SETYO HARIYADI SP.,ST, MT | 19790824 200912 1 001 | Penata Tk. I (III/d) | | | | |
| 105 | Drs. HARTONO, A.Md.,S.T.,M.P d.,M.M | 19610727 198303 1 002 | Pembina (IV/a) | | | | |
| 106 | SUDRADJAT, S.E., M.M. | 19600514 197912 1 001 | Pembina (IV/a) | | | | |

| NO | NAMA | NIP | PANGKAT/ GOL. | DIKLAT | TANGGAL | TEMPAT | PENYELENGGARA |
|-----|--|-----------------------|----------------------|--|---------------------------------|------------|------------------------|
| 107 | SLAMET HARIYADI, S.T., M.M. | 19630408 198902 1 001 | Pembina (IV/a) | | | | |
| 108 | RADEN FRANS ARYO BANDORO HADI, S.E., M.BA. | 19820627 200812 1 002 | Penata (III/c) | Pelatihan dan Sertifikasi Kompetensi Teknis Manajemen ASN Jenjang Pengawas Angkatan II | 07 s.d 11 September 2020 | PJJ/online | Pusbang ASN BKN |
| 109 | Dr. SETYO HARIYADI SP.,ST, MT | 19790824 200912 1 001 | Penata Tk. I (III/d) | Unmanned Aviation Fundamental | 09 s.d 22 September 2020 | PJJ/online | Pusbang SDM Hubud-ICAO |
| 110 | DEWI RATNA SARI, SE, MM | 19690609 199303 2 002 | Pembina Tk. I (IV/b) | | | | |
| 111 | Ir. AULIA REGIA SP, MM | 19571023 198803 1 001 | Pembina (IV/a) | | | | |
| 112 | Ir. WASITO UTOMO, MM | 19580706 199103 1 002 | Pembina (IV/a) | | | | |
| 113 | ANTON BUDIARTO, ST, MT | 19650110 199103 1 004 | Pembina (IV/a) | | | | |
| 114 | SUDRAJAT, SE, MM | 19600514 197912 1 001 | Pembina (IV/a) | | | | |
| 115 | K U S N O, S.Pd, MM | 19630617 198203 1 001 | Pembina (IV/a) | | | | |
| 116 | DIDI HARIYANTO, M.Pd | 19650118 199009 1 001 | Penata TK. I (III/d) | | | | |
| 117 | CATUR ERIK WIDODO, S.Pd, M.Pd | 19810529 200812 1 001 | Penata (III/c) | | | | |
| 118 | CATUR ERIK WIDODO, M.Pd | 19810529 200812 1 001 | Penata (III/c) | Diklat Pembentukan Auditor Ahli | 21 September s.d 7 Oktober 2020 | PJJ/online | BPKP |
| 119 | Dr. WIWID SURYONO, S.Pd.,MM | 19611130 198603 1 001 | Pembina (IV/a) | | | | |
| 120 | KUSTORI, S.T., M.M. | 19590305 198503 1 002 | Penata Tk. I (III/d) | Pelatihan Repurposing Aircraft Passenger Cabin for Transport of Cargo | 22 September s.d 2 Oktober 2020 | PJJ/online | Pusbang SDM Hubud-ICAO |

| NO | NAMA | NIP | PANGKAT/ GOL | DIKLAT | TANGGAL | TEMPAT | PENYELENGGARA |
|-----|--|-----------------------|--------------------------|---|--------------------------------|------------------------------------|----------------|
| 121 | AHMAD MUSADEK, ST.,MT | 19680217 199102 1 001 | Penata Tk. I (III/d) | ToT Aplikasi Penomoran Ijazah Nasional (PIN) dan Sistem Verifikasi Ijazah secara Elektronik bagi Operator di PTKL | 22-Sep-20 | Online/PJ J | Kemendikbud |
| 122 | SITI NURFADHILA H, S.S.T. | 19900907 201012 2 001 | Penata Muda (III/a) | | | | |
| 123 | Hari Prasetyo, ST | | | | | | |
| 124 | Dr. WIWID SURYONO, S.Pd.,MM | 19611130 198603 1 001 | Pembina (IV/a) | Diklat Pendidikan Anti Korupsi Kemenhub Angkatan I | 28 s.d 30 September 2020 | Online/PJ J | PPSDMPA |
| 125 | Ir. SUPRIADI, M.Si | 19561220 198503 1 008 | Pembina Tk. I (IV/b) | | | | |
| 126 | SLAMET HARIYADI, S.T., M.M. | 19630408 198902 1 001 | Pembina (IV/a) | | | | |
| 127 | DIDI HARIYANTO, M.Pd | 19650118 199009 1 001 | Penata Tk. I (III/d) | Diklat Pengasuh Taruna Tahap Pembentukan Kemenhub Angkatan II | 21 s.d 25 September 2020 | Online/PJ J | PPSDMPA |
| 128 | TEGUH IMAM SUHARTO, A.Md. | 19910913 201503 1 003 | Pengatur Tk. I (II/d) | | | | |
| 129 | YUWONO SUMA PUSPITA, A.Md. | 19960825 201902 1 002 | Pengatur (II/c) | | | | |
| 130 | RANATIKA PURWAYUDH ANINGSARI, ST | 19860707 201012 2 004 | Penata (III/c) | Sosialisasi Peraturan Dirjen Hubud Nomor 326 Tahun 2019 | 8 s.d 9 Oktober 2020 | Hotel Grand Mercure Yogya | Ditjen Hubud |
| 131 | Ir. SUPRIADI, M.Si | 19561220 198503 1 008 | Pembina Tk. I (IV/b) | Pelatihan Pengembangan Kemampuan Bahasa Inggris untuk Tenaga Pendidik dan Kependidikan | 6 s.d 7 Oktober 2020 | Online/PJ J | Poltekbang Sby |
| 132 | DEWI RATNA SARI, S.E., M.M. | 19690609 199303 2 002 | Pembina Tk. I (IV/b) | | | | |
| 133 | Dr SITI FATIMAH, ST.,MT | 19660214 199003 2 001 | Pembina Tk. I (IV/b) | | | | |
| 134 | SUYATMO, S.T., S.PD., M.T. | 19630510 198902 1 001 | Pembina Tk. I (IV/b) | | | | |
| 135 | TOTOK WARSITO, S.Si.T., M.M. | 19570316 197703 1 001 | Pembina (IV/a) | | | | |
| 136 | Drs. HARTONO, A.Md.,S.T.,M.P d.,M.M | 19610727 198303 1 002 | Pembina (IV/a) | | | | |
| 137 | Ir. BAMBANG WASITO, M.T. | 19580706 199103 1 002 | Pembina (IV/a) | | | | |

| NO | NAMA | NIP | PANGKAT/ GOL. | DIKLAT | TANGGAL | TEMPAT | PENYELENGGARA |
|-----|--|-----------------------|-------------------------|--------|---------|--------|---------------|
| 138 | ANTON BUDIARTO, S.E., M.T. | 19650110 199103 1 004 | Pembina (IV/a) | | | | |
| 139 | Dr WIWID SURYONO, S.Pd., M.M. | 19611130 198603 1 001 | Pembina (IV/a) | | | | |
| 140 | SUDRADJAT, S.E., M.M. | 19600514 197912 1 001 | Pembina (IV/a) | | | | |
| 141 | Ir. AULIA REGIA SP, M.M | 19571023 198803 1 001 | Pembina (IV/a) | | | | |
| 142 | Ir. WASITO UTOMO, M.M | 19600506 199203 1 003 | Pembina (IV/a) | | | | |
| 143 | SLAMET HARIYADI, S.T., M.M. | 19630408 198902 1 001 | Pembina (IV/a) | | | | |
| 144 | ACHMAD SETIYO PRABOWO, S.T., M.T. | 19740819 199501 1 001 | Pembina (IV/a) | | | | |
| 145 | KUSNO, S.Pd., M.M. | 19630617 198203 1 001 | Pembina (IV/a) | | | | |
| 146 | KUSTORI, S.T., M.M. | 19590305 198503 1 002 | Penata Tk. I (III/d) | | | | |
| 147 | BAMBANG BAGUS HARIANTO, S.Si.T., M.M. | 19810915 200502 1 001 | Penata Tk. I (III/d) | | | | |
| 148 | MOHAMMAD RIFAI, S.T., M.Pd. | 19770216 199903 1 003 | Penata Tk. I (III/d) | | | | |
| 149 | ARIYONO SETIAWAN, S.T., M.T. | 19790328 200502 1 001 | Penata Tk. I (III/d) | | | | |
| 150 | HARI FITRIANTO, SE, MA | 19770915 200012 1 001 | Penata Tk. I (III/d) | | | | |
| 151 | AHMAD MUSADEK, S.T., M.MT. | 19680217 199102 1 001 | Penata Tk. I (III/d) | | | | |
| 152 | LINDA WINIASRI, S.Psi., M.Sc. | 19781028 200502 2 001 | Penata Tk. I (III/d) | | | | |
| 153 | SUKAHIR, S.Si.T., M.T. | 19740714 199803 1 001 | Penata Tk. I (III/d) | | | | |
| 154 | SUHANTO, S.Kom., M.M. | 19800508 200212 1 003 | Penata Tk. I (III/d) | | | | |

| NO | NAMA | NIP | PANGKAT/ GOL | DIKLAT | TANGGAL | TEMPAT | PENYELENGGARA |
|-----|---|-----------------------|-------------------------|--------|---------|--------|---------------|
| 155 | ADE IRFANSYAH, S.T., M.T. | 19801125 200212 1 002 | Penata Tk. I (III/d) | | | | |
| 156 | NYARIS PAMBUDIYAT NO, S.Si.T.,M.M.Tr | 19820525 200502 1 001 | Penata Tk. I (III/d) | | | | |
| 157 | BAGJA GUMILAR, S.Si.T., M.T. | 19790912 200003 1 003 | Penata Tk. I (III/d) | | | | |
| 158 | JULFANSYAH MARGOLANG, S.T., M.M. | 19790714 200012 1 002 | Penata Tk. I (III/d) | | | | |
| 159 | DIDI HARIYANTO, M.Pd. | 19650118 199009 1 001 | Penata Tk. I (III/d) | | | | |
| 160 | RIFDIAN INDRIANTO SUDJOKO, S.T., M.M., M.T. | 19810629 200912 1 002 | Penata Tk. I (III/d) | | | | |
| 161 | BAMBANG JUNIPITOYO, S.T., M.T. | 19780626 200912 1 001 | Penata Tk. I (III/d) | | | | |
| 162 | RADEN FRANS ARYO BANDORO HADI, S.E., M.BA. | 19820627 200812 1 002 | Penata (III/c) | | | | |
| 163 | FITRADY PAHALA, S.Psi, M.Sc | 19761002 200812 1 001 | Penata (III/c) | | | | |
| 164 | NANANG JOKO SULISTYONO, S.Pd., M.Adm.SDA. | 19790405 201012 1 001 | Penata (III/c) | | | | |
| 165 | MAULANA ANIFA SILVIA, S.E., M.M. | 19840513 200912 2 006 | Penata (III/c) | | | | |
| 166 | IRMA TENTA FATMAWATI, S.S. M.T | 19850713 200912 2 003 | Penata (III/c) | | | | |
| 167 | RANATIKA PURWAYUDH ANINGSARI, S.T. | 19860707 201012 2 004 | Penata (III/c) | | | | |
| 168 | FIQQIH FAIZAH, S.T., M.T. | 19850709 200912 2 005 | Penata (III/c) | | | | |

| NO | NAMA | NIP | PANGKAT/ GOL. | DIKLAT | TANGGAL | TEMPAT | PENYELENGGARA |
|-----|--|-----------------------|---------------------------------|---|--------------------|--------|---------------|
| 169 | LADY SILK MOONLIGHT, S.Kom., M.T. | 19871109 200912 2 002 | Penata (III/c) | | | | |
| 170 | IMAM SONHAJI, S.S.T., M.M. | 19870715 200912 1 003 | Penata Muda Tk. I (III/b) | | | | |
| 171 | AJENG WULANSARI, A.Ma., S.T., MT. | 19890606 200912 2 001 | Penata Muda Tk. I (III/b) | | | | |
| 172 | GUNAWAN SAKTI, S.T., M.T. | 19881001 200912 1 003 | Penata Muda Tk. I (III/b) | | | | |
| 173 | BAYU DWI CAHYO, A.Ma., S.T., M.T. | 19870624 200912 1 007 | Penata Muda Tk. I (III/b) | | | | |
| 174 | ABDUL MU'TI SAZALI, S.Pd., MBA | 19860729 201902 1 002 | Penata Muda Tk. I (III/b) | | | | |
| 175 | IWANSYAH PUTRA, S.S., M.Pd. | 19840513 201902 1 001 | Penata Muda Tk. I (III/b) | | | | |
| 176 | SITI JULAIHAH, S.S., M.Hum. | 19841228 201902 2 001 | Penata Muda Tk. I (III/b) | | | | |
| 177 | LUSIANA DEWI KUSUMAYATI, S.Pd., M.Pd. | 19880511 201902 2 004 | Penata Muda Tk. I (III/b) | | | | |
| 178 | I WAYAN YUDI MARTHA WIGUNA, S.T, M.T | 19861221 201902 1 001 | Penata Muda Tk. I (III/b) | | | | |
| 179 | PARAMITA DWI NASTITI, S.S.T. MS. ASM | 19890102 201012 2 006 | Penata Muda Tk. I (III/b) | | | | |
| 180 | ARNAZ OLIEVE, A.Md. | 19880309 201012 2 005 | Penata Muda (III/a) | | | | |
| 181 | HERMININGSI H, S.E.,M.M. | 19770920 199903 2 003 | Penata Tk. I (III/d) | | | | |
| 182 | NYARIS PAMBUDIYAT NO, S.Si.T.,M.M.Tr | 19820525 200502 1 001 | Penata Tk. I (III/d) | Sosialisasi Pedoman Pelaksanaan Penerimaan dan Pengeluaran Negara pada akhir Tahun Anggaran 2020 | 08 Oktober 2020 | BPSDM | |
| 183 | YUSITA FEBRIANTI, S.E. | 19850211 200912 2 001 | Penata (III/c) | | | | |

| NO | NAMA | NIP | PANGKAT/ GOL. | DIKLAT | TANGGAL | TEMPAT | PENYELENGGARA |
|-----|---|-----------------------|-------------------------|---|-------------------------------|--------------------------------------|----------------------------------|
| 184 | EDINA KUSUMASARI, S.E. | 19801216 201012 2 001 | Penata (III/c) | | | | |
| 185 | DEDI PERWIRAYUD A, A.Md. | 19851205 200912 1 005 | Penata Muda (III/a) | | | | |
| 186 | TRIAWAN, S.Pd | | | | | | |
| 187 | SUKAHIR, S.Si.T., M.T. | 19740714 199803 1 001 | Penata Tk. I (III/d) | | | | |
| 188 | HARI FITRIANTO, SE, MA | 19770915 200012 1 001 | Penata Tk. I (III/d) | Reform Leadership Training | 12 s.d 28 Oktober 2020 | Online/PJ J | BPSDMP |
| 189 | JULFANSYAH MARGOLANG, S.T., M.M. | 19790714 200012 1 002 | Penata Tk. I (III/d) | | | | |
| 190 | RADEN FRANS ARYO BANDORO HADI, S.E., M.BA. | 19820627 200812 1 002 | Penata (III/c) | Sosialisasi Reformasi Birokrasi dan Zona Integritas | 14 s.d 16 Oktober 2020 | Novotel Tangeran g | BPSDMP |
| 191 | MUZHAMRALI SNAYNI, A.Md | 19960103 201902 2 003 | Pengatur (II/c) | | | | |
| 192 | RANATIKA PURWAYUDH ANINGSARI, ST | 19860707 201012 2 004 | Penata (III/c) | Workshop Skenario Airport Collaborative Decision Making (A- CDM) | 21 s.d 24 Oktober 2020 | The Laguna Nusa Dua Bali | Puslitbang Transportasi Udara |
| 193 | RADEN FRANS ARYO BANDORO HADI, S.E., M.BA. | 19820627 200812 1 002 | Penata (III/c) | Sosialisasi Kearsipan di lingkungan BPSDM | 25 s.d 28 Oktober 2020 | Hotel Aston Pasteur Bandung | BPSDM |
| 194 | NANIK UTAMI, S.Pd | | | | | | |
| 195 | JULFANSYAH MARGOLANG, S.T., M.M. | 19790714 200012 1 002 | Penata Tk. I (III/d) | Diklat Manajemen Pendidikan Tinggi BPSDMP Tahun 2020 | 09 s.d 13 November 2020 | Online/PJ J | BPSDMP |
| 196 | RIFDIAN INDRIANTO SUDJOKO, S.T., M.M., M.T. | 19810629 200912 1 002 | Penata Tk. I (III/d) | | | | |

e. Komposisi Pegawai

1) Unit Kerja

| NO | KOMPOSISI JUMLAH PEGAWAI DI UNIT KERJA | JUMLAH |
|--------|--|--------|
| | | 2020 |
| 1 | Direktur | 1 |
| 2 | Wakil Direktur | 3 |
| 3 | Bagian Keuangan dan Umum | 22 |
| 4 | Bagian Administrasi Akademik dan Ketarunaan | 11 |
| 5 | Satuan Pemeriksaan Intern | 3 |
| 6 | Satuan Penjaminan Mutu | 3 |
| 7 | Prodi TNU | 5 |
| 8 | Prodi TLB | 5 |
| 9 | Prodi LLU | 6 |
| 10 | Prodi TPU | 4 |
| 11 | Prodi TBL | 6 |
| 12 | Prodi MTU | 5 |
| 13 | Prodi KP | 5 |
| 14 | Lembaga Sertifikasi Profesi | 2 |
| 15 | PPM | 2 |
| 16 | Pusbangkar | 2 |
| 17 | Divisi Usaha dan Kerjasama | 2 |
| 18 | Unit Bahasa | 2 |
| 19 | Unit Perpustakaan dan Dokumentasi | 2 |
| 20 | Unit Teknologi Informasi, Data dan Multimedia | 1 |
| 21 | Unit Laboratorium dan Simulator | 2 |
| 22 | Unit Teknik Umum dan Jaringan | 6 |
| 23 | Unit Poliklinik | 6 |
| 24 | Unit Asrama, Binatu dan Tata Boga | 3 |
| JUMLAH | | 107 |

2) Berdasarkan Jenis Kelamin

| JENIS KELAMIN | |
|---------------|----|
| L | P |
| 64 | 43 |

3) Berdasarkan Golongan

| GOLONGAN/RUANG-GAJI | | | | | | | | | | | | | | | | | |
|---------------------|-----|-----|-----|------|------|------|------|-------|-------|-------|-------|------|------|------|------|------|-----|
| I/a | I/b | I/c | I/d | II/a | II/b | II/c | II/d | III/a | III/b | III/c | III/d | IV/a | IV/b | IV/c | IV/d | IV/e | JML |
| 0 | 1 | 0 | 1 | 0 | 2 | 3 | 3 | 9 | 20 | 17 | 32 | 14 | 4 | 1 | 0 | 0 | 107 |

4) Berdasarkan Tingkat Pendidikan

| PENDIDIKAN | | | | | | | | | | | |
|------------|-----|---------|-----|-----|-----|-----|-----|------|------|-------|-----|
| S-3 | S-2 | PROFESI | S-1 | D-4 | D-3 | D-2 | D-1 | SLTA | SLTP | SD/SR | JML |
| 1 | 62 | 2 | 19 | 4 | 8 | 1 | 2 | 6 | 1 | 1 | 107 |

5) Berdasarkan Usia

| USIA | | | | | |
|---------|---------|---------|---------|---------|--------|
| 20 - 30 | 31 - 40 | 41 - 50 | 51 - 60 | 61 - 65 | JUMLAH |
| 5 | 50 | 23 | 24 | 5 | 107 |

6) Berdasarkan Jabatan

| ESELON | | | | | | | | | | |
|--------|------|------|-------|-------|------|------|-----|-----|------------|-----|
| I.b | II.a | II.b | III.a | III.b | IV.a | IV.b | V.a | V.b | Non Eselon | JML |
| 0 | 0 | 0 | 2 | 0 | 4 | 0 | 0 | 0 | 101 | 107 |

2. Permasalahan Dan Upaya Pemecahan

Permasalahan dan Upaya Pemecahan

| NO | MASALAH | PEMECAHAN |
|----|--|--|
| 1 | Masih kurangnya SDM dan usulan formasi masih belum terealisasi semua | Telah diusulkan melalui usulan formasi tahun 2020-2024 |

C. PERUNDANG-UNDANGAN

1. Target Dan Realisasi

a. Ortala

Organisasi dan Tata Kerja Politeknik Penerbangan Surabaya ditetapkan dengan Peraturan Menteri Perhubungan Nomor PM 32 Tahun 2017.

b. Statuta

Politeknik Penerbangan Surabaya ditetapkan dengan Peraturan Menteri Perhubungan Nomor PM 21 Tahun 2018.

c. Pola Pengelolaan Keuangan BLU

Pola Pengelolaan Keuangan Badan Layanan Umum Politeknik Penerbangan Surabaya ditetapkan dengan Peraturan Menteri Keuangan Nomor 478/KMK.05/2018 Tahun 2018.

3. Permasalahan Dan Upaya Pemecahan

Permasalahan dan Upaya Pemecahan

| NO | MASALAH | PEMECAHAN |
|----|---------------|---------------|
| | - Tidak ada - | - Tidak ada - |

D. KEGIATAN LAINNYA

1. Target Dan Realisasi

a. Padat Karya

Laporan padat karya tahun 2020 Politeknik Penerbangan Surabaya disajikan dalam tabel berikut:

Tabel 3.10 Laporan Padat Karya

| NO | NAMA PROYEK | PROV | | KAB | | KEC | | DESA | | PAGU ANGGARAN (RP.000) | WAKTU PELAKSANAAN | PROGRES | |
|----|-------------------------------------|------|---|-----|---|-----|---|------|---|------------------------|---------------------------------|-----------|--------------|
| | | T | R | T | R | T | R | T | R | | | FISIK (%) | KEU (Rp.000) |
| 1 | Perapian Halaman Depan Pagar Kampus | 1 | 1 | 1 | 1 | 1 | 1 | 1 | 1 | 80,000 | 30 Oktober s.d 26 November 2020 | 100% | 80,000 |
| 2 | Pembersihan Saluran Air kotor | 1 | 1 | 1 | 1 | 1 | 1 | 1 | 1 | 100,000 | 27 Oktober - 13 November 2020 | 100% | 100,000 |



Gambar 3.1 Kegiatan Padat Karya Poltekbang Surabaya Tahun 2020

b. Bakti Sosial

Kegiatan Bakti Sosial Taruna Poltekbang Surabaya pada tahun 2020 antara lain:

Tabel 3.11 Kegiatan Bakti Sosial Taruna Poltekbang Surabaya

| NO | BAKTI SOSIAL | TANGGAL PELAKSANAAN | PESERTA | | TEMPAT PELAKSANAAN |
|----|--|------------------------|--------------------|--------------------|---|
| | | | TARGET | REALISASI | |
| 1 | 2 | 3 | 4 | 5 | 6 |
| 1 | Pemasangan penerangan jalan umum (PJU) di desa penambangan, kecamatan semanding kabupaten tuban | 14 November 2020 | 7 unit | 10 unit | Desa penambangan, kecamatan semanding kabupaten Tuban |
| 2 | Penyuluhan dan pelatihan optimalisasi penggunaan alat pemadam kebakaran ringan (Apar) pada warga rusun siwalankerto | 10 Oktober 2020 | 20 orang | 20 orang | Rusun siwalankerto Surabaya |
| 3 | Perbaikan jalan rt /rw 03/02 desa siwalankerto | 15 Oktober 2020 | 216 m ² | 216 m ² | Desa siwalankerto Surabaya |
| 4 | Pelatihan basic wet lay-up composite repair system untuk sekolah vokasi penerbangan daerah jawa timur | 14-15 November 2020 | 8 orang | 14 orang | Wonocolo Surabaya |
| 5 | penyuluhan online keamanan bandar udara pada penyelenggaraan jamaah ibadah umroh di lingkungan bandara dan guru smk penerbangan indonesia (kerjasama dengan otoritas bandara juanda) | 30 September 2020 | 100 orang | 122 orang | Online Zoom |



Gambar 3.2 Kegiatan Bakti Sosial Poltekbang Surabaya Tahun 2020

c. Kegiatan Rohani

Kegiatan rohani taruna dan pegawai POLTEKBANG Surabaya sepanjang tahun 2020 meliputi:

Tabel 3.12 Kegiatan Rohani Taruna POLTEKBANG Surabaya

| NO | KEGIATAN | TANGGAL PELAKSANAAN |
|----|---|---------------------|
| 1 | Perayaan Galungan dan Kuningan | 19 Februari 2020 |
| 2 | Peringatan Sholawat dan Istigosah | 19 Maret 2020 |
| 3 | Peringatan Isra' Mi'raj Nabi Muhammad SAW | 22 Maret 2020 |
| 4 | Perayaan Nyepi | 25 Maret 2020 |
| 5 | Peringatan Jumat Agung | 10 April 2020 |
| 6 | Peringatan Paskah | 12 April 2020 |
| 7 | Perayaan Idul Fitri | 23 Mei 2020 |
| 8 | Perayaan Idul Adha | 31 Juli 2020 |
| 9 | Maulid Nabi Muhammad SAW | 29 Oktober 2020 |



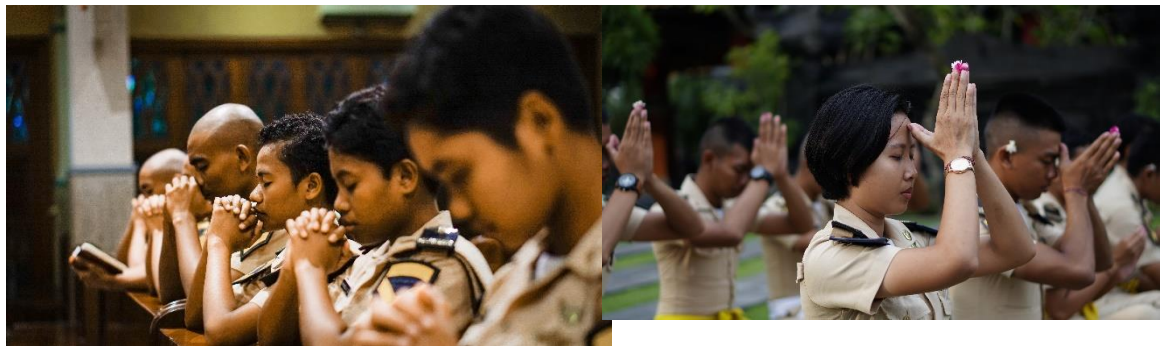

Gambar 3.3 Kegiatan Kerohanian Poltekbang Surabaya Tahun 2020

d. Penelitian

Poltekbang Surabaya pada tahun 2020 melaksanakan beberapa penelitian, antara lain:

1. Pengaruh Learning Outcome pada Kurikulum 2016 dan Kepuasan Pelanggan Lembaga Penyelenggara Pelayanan Navigasi Penerbangan Indonesia (LPPNPI) terhadap Daya Serap Lulusan Prodi Lalu Lintas Udara Angkatan VIII Poltekbang Surabaya.
2. Dampak Learning Facilities, Teacher Quality dan Parenting Styles Terhadap Caded Performance Di Poltekbang Surabaya.
3. Pengaruh Sistem Kredit Training terhadap Kualitas Lulusan Pada AMTO 147 D-10 Politeknik Penerbangan Surabaya.
4. Pengaruh Pembelajaran Listening Melalui Youtube untuk Meningkatkan Kemampuan Listening Taruna.
5. Pengaruh Sistem Three In One Plus (DIKLAT Sertifikasi, Penempatan, Kepuasan DUDI Penerbangan) terhadap Daya Serap Lulusann Poltekbang Surabaya.
6. Pendeteksian Aktivitas Ekstrim Taruna dengan Menggunakan Video CAM dengan Metode Argedis di Politeknik Penerbangan Surabaya.
7. Desain Antenna Mikrostrip untuk Alternatif Antenna Sideband DVOR (DOPPLER VHF Omnidirectional Range).
8. Karakteristik Aliran Fluida Untuk Penggunaan Vortex Generator Dengan Posisi Straight Pada Wingtip Airfoil Naca 0012.

9. Implementasi Sistem Monitoring Penggunaan Energi Listrik berbasis IOT Secara Waktu Nyata sebagai Dasar Kebijakan.
10. Monitoring dan Kontrol Uninterruptible Power Supply (UPS) sebagai Media Pembelajaran Taruna di Laboratorium Politeknik Penerbangan Surabaya.
11. Rancang Sistem Kontrol Eksitasi Generator Sinkron Tiga Fase sebagai Media Pembelajaran di Politeknik Penerbangan Surabaya.
12. Desain dan Evaluasi Kinerja Antena Mikrostip Array Coplanar Elemen pada Frekuensi 2-4 Ghz.
13. Numerical Analysis of the Reynolds Number Effect on the Aerodynamic Performance Wing Airfoil Eppler 562 with Wingtip Fence.
14. Numerical Study of Three-Dimensional Flow Characteristics Around the Wing Airfoil E562 With Forward and Rearward Wingtip Fence.
15. Numerical Study of the Wingtip Fence on the Wing Airfoil E562 with Fence Height Variations.
16. Comparative Study of Forward Wingtip Fence and Rearward Wingtip Fence on Wing Airfoil E562.
17. Speed Control of Permanent Magnet Synchronous Motor Using Universal Bridge and PID Controller.
18. Speed Control of Three Phase Induction Motor Using Universal Bridge and PID Controller.
19. The effect of Metacognitive Strategy on Listening Learning Outcomes in Cadets of Surabaya Aviation Polytechnic.
20. Designing a Building Automation System with Open Protocol Communication and Intelligent Electronic Device.
21. IoT and Radio Frequency – based Smart Control for Lighting in Airport Service.

e. Kegiatan Lainnya

- Unit Poliklinik Pratama Poltekbang Surabaya telah mengadakan kegiatan Bina Lingkungan di area Siwalankerto dan sekitarnya.
- Tim Marching Band “Gita Swara Buana” POLTEKBANG Surabaya telah beberapa kali mengisi acara baik tingkat Kota dan Provinsi.

Tabel 3.13 Kegiatan Lainnya Taruna POLTEKBANG Surabaya

| NO | KEGIATAN | TANGGAL PELAKSANAAN |
|----|------------------------------------|---------------------|
| 1 | Dies Natalis 2020 | 17 Maret 2020 |
| 2 | Bina Lingkungan Poliklinik Pratama | 15 April 2020 |



Gambar 3.4 Marching Poltekbang Surabaya 2020

- Penandatanganan Kerjasama antara Politeknik Penerbangan Surabaya dengan Stakeholder, diantaranya :

Tabel 3.14 Penandatanganan Kerjasama antara POLTEKBANG Surabaya dengan Stakeholder

| No | Jenis Kerjasama | Nomor Kerjasama | Jangka Waktu |
|----|---|--|----------------------------|
| 1. | Memorandum of Agreement between Politeknik Penerbangan Surabaya and JIT Training & Resources Sdn. Bhd. | No : 41/HK.201/POLTEKBANG.SBY-2020 No : MOA/POLTEKBANGSBY.JIT/2020 Tanggal 15 Januari 2020 | 2 Tahun |
| 2. | Perjanjian Kerjasama antara Politeknik Penerbangan Surabaya dengan Pangkalan TNI AU Muljono tentang Bantuan Tenaga Pengasuh TNI AU di Politeknik Penerbangan Surabaya | No: 66/HK.201/POLTEKBANG.SBY-2020 No: 3/I/PERJAMA/LANUD MUL Tanggal 27 Januari 2020 | 1 Tahun |
| 3. | Nota Kesepakatan antara Politeknik Penerbangan Surabaya dengan Dejavato Foundation | No: 93/HK.201/POLTEKBANG.SBY-2020 No: 04/DF.02/II/2020 Tanggal 03 Februari 2020 | 3 Bulan (Januari-April) |
| 4. | Nota Kerjasama Politeknik Penerbangan Surabaya dengan Yayasan Dejavato tentang Penempatan Tenaga Relawan Asing untuk | No: 92/HK.201/POLTEKBANG.SBY-2020 No: 04/DF.02/II/2020 Tanggal 03 Februari 2020 | 3 Bulan (Januari-April) |

| No | Jenis Kerjasama | Nomor Kerjasama | Jangka Waktu |
|-----|--|---|-------------------|
| | Meningkatkan Penyelenggaraan Pendidikan bagi Peserta Didik dan Pendidik di Lingkungan Politeknik Penerbangan Surabaya | | |
| 5. | Kesepakatan Bersama antara PT. Weda Bay Nickel dengan Politeknik Penerbangan Surabaya tentang Pengembangan SDM | No: Q/IWIP/GA2-2020-005 No: 96/HK.201/POLTEKBANG.SBY-2020 Tanggal 04 Februari 2020 | 3 Tahun |
| 6. | Kontrak Kerja antara Politeknik Penerbangan Surabaya dengan PT. Weda Bay Nickel tentang Pendidikan dan Pelatihan Basic Avsec Angkatan 46 | No: 112/HK.201/POLTEKBANG.SBY-2020 No: 2/IWIP GA2-2020-005 Tanggal 10 Februari 2020 | Selama Pendidikan |
| 7. | Kontrak Kerja antara Politeknik Penerbangan Surabaya dengan Afrendi Pramudia tentang Pendidikan dan Pelatihan Basic Avsec Angkatan 46 | No : 122.A/HK.201/POLTEKBANG.SBY-2020 Tanggal 12 Februari 2020 | |
| 8. | Kontrak Kerja antara Politeknik Penerbangan Surabaya dengan Annas Bastommy Purwanto tentang Pendidikan dan Pelatihan Basic Avsec Angkatan 46 | No : 122.B/HK.201/POLTEKBANG.SBY-2020 Tanggal 12 Februari 2020 | |
| 9. | Kontrak Kerja antara Politeknik Penerbangan Surabaya dengan Dava Rizky Sutarman Putra tentang Pendidikan dan Pelatihan Basic Avsec Angkatan 46 | No : 122.C/HK.201/POLTEKBANG.SBY-2020 Tanggal 12 Februari 2020 | |
| 10. | Kontrak Kerja antara Politeknik Penerbangan Surabaya dengan Fajar Sidik Cendikiawan tentang Pendidikan dan Pelatihan Basic Avsec Angkatan 46 | No : 122.D/HK.201/POLTEKBANG.SBY-2020 Tanggal 12 Februari 2020 | |
| 11. | Kontrak Kerja antara Politeknik Penerbangan Surabaya dengan Irman Yanuar Fanani tentang Pendidikan dan Pelatihan Basic Avsec Angkatan 46 | No : 122.E/HK.201/POLTEKBANG.SBY-2020 Tanggal 12 Februari 2020 | |
| 12. | Kontrak Kerja antara Politeknik Penerbangan Surabaya dengan Lurry Lavega Yohani tentang Pendidikan dan Pelatihan Basic Avsec Angkatan 46 | No : 122.F/HK.201/POLTEKBANG.SBY-2020 Tanggal 12 Februari 2020 | |
| 13. | Kontrak Kerja antara Politeknik Penerbangan Surabaya dengan Moch Vauzan Prischayadi tentang Pendidikan dan Pelatihan Basic Avsec Angkatan 46 | No : 122.G/HK.201/POLTEKBANG.SBY-2020 Tanggal 12 Februari 2020 | |
| 14. | Kontrak Kerja antara Politeknik Penerbangan Surabaya dengan Okky Bagas Ratsi Adi Antoro tentang Pendidikan dan Pelatihan Basic Avsec Angkatan 46 | No : 122.H/HK.201/POLTEKBANG.SBY-2020 Tanggal 12 Februari 2020 | |
| 15. | Kontrak Kerja antara Politeknik Penerbangan Surabaya dengan Rizaldy Silva Alfansyah Z tentang Pendidikan dan | No : 122.I/HK.201/POLTEKBANG.SBY-2020 Tanggal 12 Februari 2020 | |

| No | Jenis Kerjasama | Nomor Kerjasama | Jangka Waktu |
|-----|--|---|--------------|
| | Pelatihan Basic Avsec Angkatan 46 | | |
| 16. | Kontrak Kerja antara Politeknik Penerbangan Surabaya dengan Thoriq Pulung Abimmanyu tentang Pendidikan dan Pelatihan Basic Avsec Angkatan 46 | No : 122.J/HK.201/POLTEKBANG.SBY-2020 Tanggal 12 Februari 2020 | |
| 17. | Kontrak Kerja antara Politeknik Penerbangan Surabaya dengan Ahmad Kamal Ananda tentang Pendidikan dan Pelatihan Basic Avsec Angkatan 46 | No : 122.K/HK.201/POLTEKBANG.SBY-2020 Tanggal 12 Februari 2020 | |
| 18. | Kontrak Kerja antara Politeknik Penerbangan Surabaya dengan Andha Falakudin tentang Pendidikan dan Pelatihan Basic Avsec Angkatan 46 | No : 122.L/HK.201/POLTEKBANG.SBY-2020 Tanggal 12 Februari 2020 | |
| 19. | Kontrak Kerja antara Politeknik Penerbangan Surabaya dengan Arfendi Riski Abianto tentang Pendidikan dan Pelatihan Basic Avsec Angkatan 46 | No : 122.M/HK.201/POLTEKBANG.SBY-2020 Tanggal 12 Februari 2020 | |
| 20. | Kontrak Kerja antara Politeknik Penerbangan Surabaya dengan Dewangga Iswantoro tentang Pendidikan dan Pelatihan Basic Avsec Angkatan 46 | No : 122.N/HK.201/POLTEKBANG.SBY-2020 Tanggal 12 Februari 2020 | |
| 21. | Kontrak Kerja antara Politeknik Penerbangan Surabaya dengan Krisna Ilham Syahputra tentang Pendidikan dan Pelatihan Basic Avsec Angkatan 46 | No : 122.O/HK.201/POLTEKBANG.SBY-2020 Tanggal 12 Februari 2020 | |
| 22. | Kontrak Kerja antara Politeknik Penerbangan Surabaya dengan Laga Pradana Adi Trisna tentang Pendidikan dan Pelatihan Basic Avsec Angkatan 46 | No : 122.P/HK.201/POLTEKBANG.SBY-2020 Tanggal 12 Februari 2020 | |
| 23. | Kontrak Kerja antara Politeknik Penerbangan Surabaya dengan M Febrio Mulyo Iskandar tentang Pendidikan dan Pelatihan Basic Avsec Angkatan 46 | No : 122.Q/HK.201/POLTEKBANG.SBY-2020 Tanggal 12 Februari 2020 | |
| 24. | Kontrak Kerja antara Politeknik Penerbangan Surabaya dengan Muhammad Nur Yasin tentang Pendidikan dan Pelatihan Basic Avsec Angkatan 46 | No : 122.R/HK.201/POLTEKBANG.SBY-2020 Tanggal 12 Februari 2020 | |
| 25. | Kontrak Kerja antara Politeknik Penerbangan Surabaya dengan Nio Whan Diar Ibrahim tentang Pendidikan dan Pelatihan Basic Avsec Angkatan 46 | No : 122.S/HK.201/POLTEKBANG.SBY-2020 Tanggal 12 Februari 2020 | |
| 26. | Kontrak Kerja antara Politeknik Penerbangan Surabaya dengan Rino Primadani tentang Pendidikan dan Pelatihan | No : 122.T/HK.201/POLTEKBANG.SBY-2020 Tanggal 12 Februari 2020 | |

| No | Jenis Kerjasama | Nomor Kerjasama | Jangka Waktu |
|-----|--|---|--------------|
| | Basic Avsec Angkatan 46 | | |
| 27. | Kesepakatan Bersama antara PT. Eka Widya Anugerah (EWA) dengan Politeknik Penerbangan Surabaya tentang Penyelenggaraan Test di Bidang Bahasa Inggris | No: 035/MOU/EWA-EKSTERNAL/II/2020 No: 145/HK.201/POLTEKBANG.SBY-2020 Tanggal 25 Februari 2020 | 5 Tahun |
| 28. | Perjanjian Kerjasama antara PT. Eka Widya Anugerah (EWA) dengan Politeknik Penerbangan Surabaya tentang Penyelenggaraan Test Center TOEIC | No: 034.MOA/EWA-EKSTERNAL/II/2020 No: 144/HK.201/POLTEKBANG.SBY-2020 Tanggal 25 Februari 2020 | 3 Tahun |
| 29. | Nota Kesepahaman antara PT Inovasi Solusi Transportasi Indonesia dengan Politeknik Penerbangan Surabaya tentang Pengembangan SDM, Riset dan Operasional di Bidang Drone | No : 009/MA/VI/FR/2020 No : 193/HK.201/POLTEKBANG.SBY-2020 Tanggal 20 Maret 2020 | 1 tahun |
| 30. | Perjanjian Kerjasama Politeknik Penerbangan Surabaya dengan Laboratorium Klinik Kimia Farma tentang Pelayanan Medical Check Up dan Penanganan Covid-19 bagi Pegawai dan Taruna-Taruni Tahun 2020 | No : 197/HK.201/POLTEKBANG.SBY-2020 No : PKS/KFD/03009/2020/0002 Tanggal 23 Maret 2020 | 2 Tahun |
| 31. | Kontrak Kerja antara Politeknik Penerbangan Surabaya dengan Adella Anggelica P tentang Pendidikan dan Pelatihan Approach Control Surveillance | No : 147.A/HK.201/POLTEKBANG.SBY-2020 Tanggal 26 Februari 2020 | |
| 32. | Kontrak Kerja antara Politeknik Penerbangan Surabaya dengan Aditya Ega Maulana tentang Pendidikan dan Pelatihan Approach Control Surveillance | No : 147.B/HK.201/POLTEKBANG.SBY-2020 Tanggal 26 Februari 2020 | |
| 33. | Kontrak Kerja antara Politeknik Penerbangan Surabaya dengan Alfani Fanani Alfauzi tentang Pendidikan dan Pelatihan Approach Control Surveillance | No : 147.C/HK.201/POLTEKBANG.SBY-2020 Tanggal 26 Februari 2020 | |
| 34. | Kontrak Kerja antara Politeknik Penerbangan Surabaya dengan Amanda Peny F Sembiring tentang Pendidikan dan Pelatihan Approach Control Surveillance | No : 147.D/HK.201/POLTEKBANG.SBY-2020 Tanggal 26 Februari 2020 | |
| 35. | Kontrak Kerja antara Politeknik Penerbangan Surabaya dengan Ardiansyah Eka M tentang Pendidikan dan Pelatihan Approach Control Surveillance | No : 147.E/HK.201/POLTEKBANG.SBY-2020 Tanggal 26 Februari 2020 | |
| 36. | Kontrak Kerja antara Politeknik Penerbangan Surabaya dengan Brillian Rofiq F tentang Pendidikan dan Pelatihan Approach Control Surveillance | No : 147.F/HK.201/POLTEKBANG.SBY-2020 Tanggal 26 Februari 2020 | |

| No | Jenis Kerjasama | Nomor Kerjasama | Jangka Waktu |
|-----|--|---|------------------|
| 37. | Kontrak Kerja antara Politeknik Penerbangan Surabaya dengan Fathan Adinalendra tentang Pendidikan dan Pelatihan Approach Control Surveillance | No : 147.G/HK.201/POLTEKBANG.SBY-2020 Tanggal 26 Februari 2020 | |
| 38. | Kontrak Kerja antara Politeknik Penerbangan Surabaya dengan Gagas Libertio C P tentang Pendidikan dan Pelatihan Approach Control Surveillance | No : 147.H/HK.201/POLTEKBANG.SBY-2020 Tanggal 26 Februari 2020 | |
| 39. | Kontrak Kerja antara Politeknik Penerbangan Surabaya dengan Danar Rifan Nizar tentang Pendidikan dan Pelatihan Approach Control Surveillance | No : 147.I/HK.201/POLTEKBANG.SBY-2020 Tanggal 26 Februari 2020 | |
| 40. | Kontrak Kerja antara Politeknik Penerbangan Surabaya dengan M Yusuf Alfian tentang Pendidikan dan Pelatihan Approach Control Surveillance | No : 147.J/HK.201/POLTEKBANG.SBY-2020 Tanggal 26 Februari 2020 | |
| 41. | Kontrak Kerja antara Politeknik Penerbangan Surabaya dengan Novita Cahya W tentang Pendidikan dan Pelatihan Approach Control Surveillance | No : 147.K/HK.201/POLTEKBANG.SBY-2020 Tanggal 26 Februari 2020 | |
| 42. | Kontrak Kerja antara Politeknik Penerbangan Surabaya dengan Rizaldi Prakoso tentang Pendidikan dan Pelatihan Approach Control Surveillance | No : 147.L/HK.201/POLTEKBANG.SBY-2020 Tanggal 26 Februari 2020 | |
| 43. | Nota Kesepahaman (MoU) Politeknik Penerbangan Surabaya dengan Balai Besar Teknik Kesehatan Lingkungan dan Pengendalian Penyakit Surabaya | No : 300/HK.201/POLTEKBANG.SBY-2020 No : Tanggal 15 Juni 2020 | 2 tahun |
| 44. | Kesepakatan Bersama antara Politeknik Penerbangan Surabaya dengan Balai Besar Teknik Kesehatan Lingkungan dan Pengendalian Penyakit Surabaya tentang Pengembangan Sumber Daya Manusia Tenaga Medis | No : 304/HK.201/POLTEKBANG.SBY-2020 No : Tanggal 15 Juni 2020 | 2 tahun |
| 45. | Kesepakatan Bersama antara Kantor UPBU Kelas II Tambolaka dengan Politeknik Penerbangan Surabaya tentang Pendidikan dan Pelatihan dalam Rangka Pengembangan SDM | No : 985/SM.003/VI/TBL-2020 No :331/HK.201/POLTEKBANG.SBY-2020 Tanggal 26 Juni 2020 | 2 Tahun |
| 46. | Perjanjian Kerjasama antara Direktorat Angkutan Udara dengan Politeknik Penerbangan Surabaya tentang Pendidikan dan Pelatihan <i>ITS Certification</i> | No : 56/DAU.DIPA/IX/2020/CERTIFICATION No : 433/HK.201/POLTEKBANG.SBY-2020 Tanggal 28 Agustus 2020 | 14 hari kalender |
| 47. | Perjanjian Kerjasama antara Direktorat Angkutan Udara dengan Politeknik Penerbangan Surabaya tentang Pendidikan | No : 61/DAU.DIPA/IX/2020/SURVEILLANCE No : 459/HK.201/POLTEKBANG.SBY-2020 Tanggal 04 September 2020 | 14 hari kalender |

| No | Jenis Kerjasama | Nomor Kerjasama | Jangka Waktu |
|-----|---|--|--------------|
| | dan Pelatihan <i>ITS Surveillance</i> | | |
| 48. | Kesepakatan Bersama antara Kantor UPBU Kelas I Kalimantan Berau dengan Politeknik Penerbangan Surabaya tentang Pendidikan dan Pelatihan dalam rangka Pengembangan Sumber Daya Manusia | No : HK.201/108/1282/PHB-KLM/2020 No : 347/HK.201/POLTEKBANG.SBY-20 Tanggal 06 Juli 2020 | 2 Tahun |
| 49. | Kesepakatan Bersama antara PT. Sayap Garuda Indah dengan Politeknik Penerbangan Surabaya tentang Pendidikan dan Pelatihan dalam Rangka Pengembangan Sumber Daya Manusia | No : 818/SGI-HR/X/2020 No : 423/HK.201/Poltekbang.Sby-2020 Tanggal 24 Agustus 2020 | 2 Tahun |
| 50. | Kontrak Kerja tentang Pendidikan dan Pelatihan Basic Airframe Helicopter (A2) a.n Valian Fikri Adilla | No : 475.A/HK.201/POLTEKBANG.SBY-2020 Tanggal 11 September 2020 | |
| 51. | Kontrak Kerja tentang Pendidikan dan Pelatihan Basic Airframe Helicopter (A2) a.n Adhi Fauzi | No : 475.B/HK.201/POLTEKBANG.SBY-2020 Tanggal 11 September 2020 | |
| 52. | Kontrak Kerja tentang Pendidikan dan Pelatihan Basic Airframe Helicopter (A2) a.n Abdiel Farhan Diba P. | No : 475.C/HK.201/POLTEKBANG.SBY-2020 Tanggal 11 September 2020 | |
| 53. | Kontrak Kerja tentang Pendidikan dan Pelatihan Basic Airframe Helicopter (A2) a.n Dimas Aji Setiyo | No : 475.D/HK.201/POLTEKBANG.SBY-2020 Tanggal 11 September 2020 | |
| 54. | Kontrak Kerja tentang Pendidikan dan Pelatihan Basic Airframe Helicopter (A2) a.n Bagas Pradityo | No : 475.E/HK.201/POLTEKBANG.SBY-2020 Tanggal 11 September 2020 | |
| 55. | Kontrak Kerja tentang Pendidikan dan Pelatihan Basic Airframe Helicopter (A2) a.n M. Zahid Faqihudin | No : 475.F/HK.201/POLTEKBANG.SBY-2020 Tanggal 11 September 2020 | |
| 56. | Kontrak Kerja tentang Pendidikan dan Pelatihan Basic Airframe Helicopter (A2) a.n Galih Adi Wijaya | No : 475.G/HK.201/POLTEKBANG.SBY-2020 Tanggal 11 September 2020 | |
| 57. | Kontrak Kerja tentang Pendidikan dan Pelatihan Basic Airframe Helicopter (A2) a.n Adis Fitrianjaya S. | No : 475.H/HK.201/POLTEKBANG.SBY-2020 Tanggal 11 September 2020 | |
| 58. | Kontrak Kerja tentang Pendidikan dan Pelatihan Basic Airframe Helicopter (A2) a.n Gonggom Jesaya H. | No : 475.I/HK.201/POLTEKBANG.SBY-2020 Tanggal 11 September 2020 | |
| 59. | Kontrak Kerja tentang Pendidikan dan Pelatihan Basic Airframe Helicopter (A2) a.n Moh. Hasan Ali | No : 475.J/HK.201/POLTEKBANG.SBY-2020 Tanggal 11 September 2020 | |

| No | Jenis Kerjasama | Nomor Kerjasama | Jangka Waktu |
|-----|--|---|------------------|
| 60. | Kontrak Kerja tentang Pendidikan dan Pelatihan Basic Airframe Helicopter (A2) a.n Hafizh Nur Hasan | No : 476.A/HK.201/POLTEKBANG.SBY-2020 Tanggal 11 September 2020 | |
| 61. | Kontrak Kerja tentang Pendidikan dan Pelatihan Basic Airframe Helicopter (A2) a.n Bima Ramadhani Yarangga | No : 476.B/HK.201/POLTEKBANG.SBY-2020 Tanggal 11 September 2020 | |
| 62. | Kontrak Kerja tentang Pendidikan dan Pelatihan Basic Airframe Helicopter (A2) a.n Verdian Kurniawan | No : 476.C/HK.201/POLTEKBANG.SBY-2020 Tanggal 11 September 2020 | |
| 63. | Kontrak Kerja tentang Pendidikan dan Pelatihan Basic Airframe Helicopter (A2) a.n Abie Sofyan Arief | No : 476.D/HK.201/POLTEKBANG.SBY-2020 Tanggal 11 September 2020 | |
| 64. | Kontrak Kerja tentang Pendidikan dan Pelatihan Basic Airframe Helicopter (A2) a.n Mohammad Muzzaki Amrulloh | No : 476.E/HK.201/POLTEKBANG.SBY-2020 Tanggal 11 September 2020 | |
| 65. | Kontrak Kerja tentang Pendidikan dan Pelatihan Basic Airframe Helicopter (A2) a.n Galang Tuan Kota | No : 476.F/HK.201/POLTEKBANG.SBY-2020 Tanggal 11 September 2020 | |
| 66. | Kontrak Kerja tentang Pendidikan dan Pelatihan Basic Airframe Helicopter (A2) a.n Ichtiar Firmansyah P. | No : 476.G/HK.201/POLTEKBANG.SBY-2020 Tanggal 11 September 2020 | |
| 67. | Kontrak Kerja tentang Pendidikan dan Pelatihan Basic Airframe Helicopter (A2) a.n Surya Cakra H.P | No : 476.H/HK.201/POLTEKBANG.SBY-2020 Tanggal 11 September 2020 | |
| 68. | Perjanjian Kerjasama antara Direktorat Angkutan Udara dengan Politeknik Penerbangan Surabaya tentang Pendidikan dan Pelatihan <i>ITS Surveillance</i> | No : 68.DAU.DIPA/IX/2020/SURVEILLANCE No : 489/HK.201/POLTEKBANG.SBY-2020 Tanggal 18 September 2020 | 14 hari kalender |
| 69. | Kesepakatan Bersama antara Politeknik Penerbangan Surabaya dengan Akademi Penerbang Indonesia Banyuwangi tentang Pendidikan dan Pelatihan dalam Rangka Pengembangan SDM dan Pemanfaatan Sarana Prasarana | Tanggal 01 Oktober 2020 | 2 Tahun |
| 70. | MOU Universitas Padjajaran | No : 540/HK.201/POLTEKBANG.SBY-2020 Tanggal 09 Oktober 2020 | 2 Tahun |
| 71. | Perjanjian Kerjasama antara Politeknik Penerbangan Surabaya dengan Fakultas Ekonomi dan Bisnis Universitas Padjadjaran tentang Melaksanakan Survey Indeks Kepuasan Masyarakat | No : 544/HK.201/POLTEKBANG.SBY-2020 Tanggal 09 Oktober 2020 | |

4. Permasalahan Dan Upaya Pemecahan

Permasalahan dan Upaya Pemecahan

| NO | MASALAH | PEMECAHAN |
|----|---------------|---------------|
| | - Tidak ada - | - Tidak ada - |

BAB IV PENUTUP

Politeknik Penerbangan (POLTEKBANG) Surabaya mempunyai tugas melaksanakan pengembangan sumber daya manusia di bidang Keahlian Teknik Penerbangan dan Keselamatan Penerbangan sesuai standar kompetensi yang dibutuhkan dalam pelaksanaan tugas operasional perhubungan. Sehubungan dengan hal tersebut berbagai program kerja dan kegiatan di POLTEKBANG Surabaya telah dilaksanakan pada tahun anggaran 2020. Semua program dan kegiatan tersebut harus dipantau pelaksanaannya sehingga dapat diketahui realisasinya.

Penyusunan Laporan Tahunan POLTEKBANG Surabaya 2020 disamping sebagai media pertanggung jawaban, dapat digunakan juga sebagai kontrol terhadap pelaksanaan kegiatan, mengidentifikasi permasalahan yang dihadapi serta upaya pemecahannya.

Akan tetapi, Laporan Tahunan yang disusun setiap berakhirnya tahun anggaran harus lebih sempurna pada tahun-tahun berikutnya, sehingga Laporan Tahunan tersebut dapat mempresentasikan secara lebih lengkap tentang berbagai program kegiatan dalam setiap tahun anggaran.

Secara ringkas Laporan Tahunan 2020 ini masih terdapat beberapa kekurangan sehingga sangat diharapkan masukan dan saran dari berbagai pihak untuk lebih sempurnanya Laporan Tahunan ini.

Surabaya, Januari 2021

**DIREKTUR POLITEKNIK PENERBANGAN
SURABAYA**

M. ANDRA ADITYA WARMAN, ST., MT.
Pembina Tk. I (IV/b)
NIP. 19680729 199603 1 001